



MONITORUL OFICIAL

AL

ROMÂNIEI

Anul 191 (XXXV) — Nr. 1098 bis

PARTEA I
LEGI, DECRETE, HOTĂRĂRI ȘI ALTE ACTE

Miercuri, 6 decembrie 2023

SUMAR

Pagina

Anexele nr. 1—4 la Hotărârea Guvernului nr. 1.202/2023 privind declanșarea procedurilor de expropriere a tuturor imobilelor proprietate privată care constituie coridorul de expropriere al lucrării de utilitate publică de interes național „Autostrada Târgu Mureș—Târgu-Neamț — secțiunea I: Târgu Mureș—Miercurea Nirajului, km 0 + 000—km 22 + 000 și legătura la Autostrada A3 (2,4 km)”, aprobarea listei imobilelor proprietate publică a statului, precum și a listei imobilelor proprietate publică a unităților administrativ-teritoriale care fac parte din coridorul de expropriere al lucrării de utilitate publică de interes național.....	3—98
---	------

HOTĂRĂRI ALE GUVERNULUI ROMÂNIEI

GUVERNUL ROMÂNIEI

HOTĂRÂRE

privind declanșarea procedurilor de expropriere a tuturor imobilelor proprietate privată care constituie coridorul de expropriere al lucrării de utilitate publică de interes național „Autostrada Târgu Mureș—Târgu-Neamț — secțiunea I: Târgu Mureș—Miercurea Nirajului, km 0 + 000—km 22 + 000 și legătura la Autostrada A3 (2,4 km)”, aprobarea listei imobilelor proprietate publică a statului, precum și a listei imobilelor proprietate publică a unităților administrativ-teritoriale care fac parte din coridorul de expropriere al lucrării de utilitate publică de interes național*)

Având în vedere dispozițiile Hotărârii Guvernului nr. 1.529/2022 pentru aprobarea indicatorilor tehnico-economici aferenți obiectivului de investiții „Autostrada Târgu Mureș—Târgu-Neamț — secțiunea I: Târgu Mureș—Miercurea Nirajului, km 0 + 000—km 22 + 000 și legătura la Autostrada A3 (2,4 km)”, județul Mureș,

în temeiul art. 108 din Constituția României, republicată, și al art. 5 alin. (1) și (1¹) din Legea nr. 255/2010 privind exproprierea pentru cauză de utilitate publică, necesară realizării unor obiective de interes național, județean și local, cu modificările și completările ulterioare,

Guvernul României adoptă prezenta hotărâre.

Art. 1. — Se aprobă amplasamentul lucrării de utilitate publică de interes național „Autostrada Târgu Mureș—Târgu-Neamț — secțiunea I: Târgu Mureș—Miercurea Nirajului, km 0 + 000—km 22 + 000 și legătura la Autostrada A3 (2,4 km)”, conform variantei finale a studiului de fezabilitate, prevăzut în anexa nr. 1.

Art. 2. — (1) Se aprobă declanșarea procedurilor de expropriere a tuturor imobilelor proprietate privată care constituie coridorul de expropriere al lucrării de utilitate publică de interes național „Autostrada Târgu Mureș—Târgu-Neamț — secțiunea I: Târgu Mureș—Miercurea Nirajului, km 0 + 000—km 22 + 000 și legătura la Autostrada A3 (2,4 km)”, expropriator fiind statul român, reprezentat de Ministerul Transporturilor și Infrastructurii, prin Compania Națională de Administrare a Infrastructurii Rutiere — S.A.

(2) Se aprobă lista cuprinzând imobilele proprietate privată supuse exproprierii potrivit alin. (1), situate pe raza localităților Gheorghe Doja, Crăciunești, Acățări, Păsăreni, Gălești și Miercurea Nirajului, proprietarii sau deținătorii acestora, precum și sumele individuale aferente despăgubirilor, prevăzută în anexa nr. 2.

(3) Se aprobă lista imobilelor proprietate publică a statului care fac parte din coridorul de expropriere, situate pe amplasamentul prevăzut art. 1, în conformitate cu anexa nr. 3.

(4) Se aprobă lista imobilelor proprietate publică a unităților administrativ-teritoriale, care fac parte din coridorul de expropriere, situate pe amplasamentul prevăzut la art. 1, în conformitate cu anexa nr. 4.

Art. 3. — (1) Sumele individuale estimate de către expropriator aferente despăgubirilor pentru imobilele proprietate privată care constituie coridorul de expropriere al lucrării de utilitate publică de interes național „Autostrada Târgu Mureș—Târgu-Neamț — secțiunea I: Târgu Mureș—Miercurea Nirajului, km 0 + 000—km 22 + 000 și legătura la Autostrada A3 (2,4 km)”, situate pe amplasamentul prevăzut la art. 1, aflate pe raza localităților Gheorghe Doja, Crăciunești, Acățări, Păsăreni, Gălești și Miercurea Nirajului din județul Mureș, sunt în cuantum total de 13.898,13 mii lei și se alocă de la bugetul de stat, prin bugetul Ministerului Transporturilor și Infrastructurii, în conformitate cu Legea bugetului de stat pe anul 2023

nr. 368/2022, la capitolul 84.01 „Transporturi”, subcapitolul 03 „Transport rutier”, titlul 61 „Proiecte cu finanțare din sumele aferente componentei de împrumut a PNRR”, articolul 61.06 „Transferuri din bugetul de stat către întreprinderi publice și institute naționale de cercetare-dezvoltare pentru susținerea proiectelor aferente PNRR”.

(2) Sumele individuale prevăzute la alin. (1) se virează de către Ministerul Transporturilor și Infrastructurii într-un cont de trezorerie deschis pe numele Companiei Naționale de Administrare a Infrastructurii Rutiere — S.A., în termen de cel mult 30 de zile de la data aprobării cererii de deschidere de credite, conform prevederilor art. 4 alin. (8) din Normele metodologice de aplicare a Legii nr. 255/2010 privind exproprierea pentru cauză de utilitate publică, necesară realizării unor obiective de interes național, județean și local, aprobate prin Hotărârea Guvernului nr. 53/2011, cu completările ulterioare, la dispoziția proprietarilor/deținătorilor de imobile proprietate privată care constituie coridorul de expropriere al lucrării de utilitate publică de interes național, situate pe amplasamentul prevăzut la art. 1, în vederea efectuării plății despăgubirilor în cadrul procedurilor de expropriere, în condițiile legii.

Art. 4. — Ministerul Transporturilor și Infrastructurii, prin Compania Națională de Administrare a Infrastructurii Rutiere — S.A., răspunde de realitatea datelor înscrise în lista cuprinzând imobilele proprietate privată, în lista cuprinzând imobilele proprietate publică a statului, precum și în lista cuprinzând imobilele proprietate publică a unităților administrativ-teritoriale, situate pe amplasamentul prevăzut la art. 1, de corectitudinea datelor înscrise în documentele care au stat la baza stabilirii acestora, precum și de modul de utilizare, în conformitate cu dispozițiile legale, a sumei alocate potrivit prevederilor prezentei hotărâri.

Art. 5. — Planul cu amplasamentul lucrării de utilitate publică de interes național, prevăzut la art. 1, se aduce la cunoștință publică și prin afișarea la sediile consiliilor locale implicate și, respectiv, prin afișare pe pagina proprie de internet a expropriatorului, în condițiile legii.

Art. 6. — Anexele nr. 1—4 fac parte integrantă din prezenta hotărâre.

PRIM-MINISTRU
ION-MARCEL CIOLACU

Contrasemnează:

p. Viceprim-ministru,
Mihaela-Ioana Kaitor,
secretar de stat

Ministrul transporturilor și infrastructurii,

Sorin-Mihai Grindeanu

Ministrul finanțelor,

Marcel-Ioan Boloș

București, 29 noiembrie 2023.

Nr. 1.202.

*) Hotărârea Guvernului nr. 1.202/2023 a fost publicată în Monitorul Oficial al României, Partea I, nr. 1098 din 6 decembrie 2023 și este reprodusă și în acest număr bis.

Amplasament 1 PLAN DE AMPLASAMENT



A4 scara 1:35000

Judetul MURES



Plan pus la dispozitie de OCPI Mures
Data 06.12.2022 cerere 8317
Costin Virgil

Laurentia-Elena
Epure
Digitally signed by Laurentia-
Elena Epure
Date: 2023.03.17 12:26:26 +0300

Virgil Costin
Digitally signed by Virgil
Costin
Date: 2022.12.06 11:47:14
+0300

Anexa nr. 1 PLAN DE AMPLASAMENT

A3 scara 1:35.000

Judetul MURES

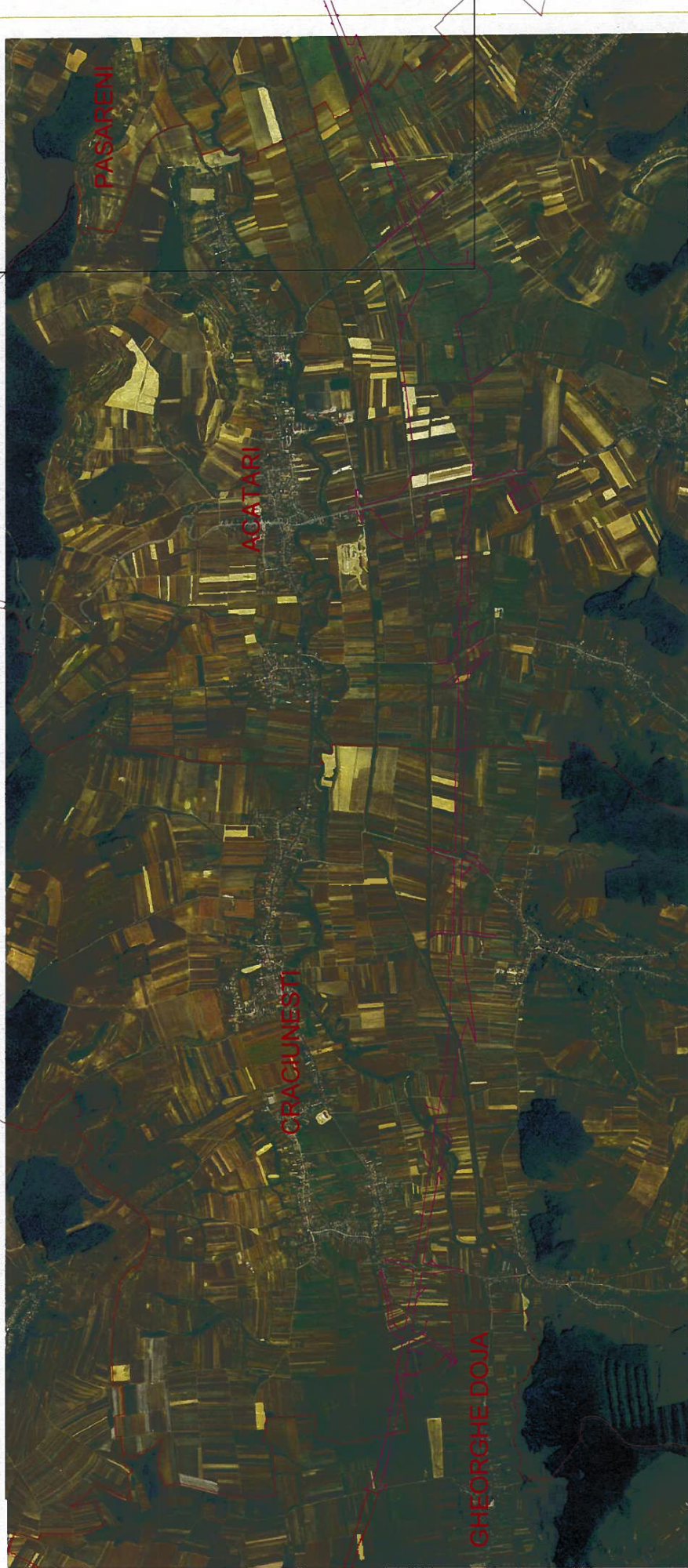

Plan pus la dispozitie de OCPI Mures
 Data 06.12.2022 cerere 8317
 Costin Virgil
 Virgil Costin

Laurentia-Elena
 Epure

Digitaly signed by Virgil
 Costin
 Date: 2022.12.06 11:47:16
 #02707

Anexa nr. 1 PLAN DE AMPLASAMENT

A3 scara 1:35.000

Judetul MURES



Plan pus la dispozitie de OCPI Mures
Data 06.12.2022 cerere 9317
Costin Virgil
Virgil Costin
11.04.2021 10:28

Digitally signed by
Laurentia-
Elena Epure
DN: cn=Laurentia-
Elena Epure,
o=RO

Anexa nr. 2

LISTA cuprinzând imobilele proprietate privată care constituie coridorul de expropriere al lucrării de utilitate publică de interes național "Autostrada Târgu Mureș-Târgu-Neamț - secțiunea I: Târgu Mureș-Miercurea Nirajului, km 0 + 000-km 22 + 000 și legătura la Autostrada A3 (2,4 km)", situate pe raza localităților localităților Gheorghe Doja, Crăciunești, Acățări, Păsăreni, Gălești și Miercurea Nirajului, județul Mureș, proprietarii sau deținătorii acestora, precum și sumele individuale aferente despăgubirilor

Nr. Crt.	Județ	Unitatea administrativ - teritorială	Numele și prenumele proprietarului / deținătorului imobilului	Tarla	Parcelă	Categoria de folosință	Extravilan /Intravilan	Nr. Cadastral	Nr. Topo	Nr. carte funciארă	Suprafaț a totală (mp)	Suprafaț de expropriat (mp)	Valoarea de despăgubire imobil conform L255/2010 (lei)
0	1	2	3	4	5	6	7	8	9	10	11	12	13
1	Mureș	Gheorghe Doja	Proprietar neidentificat*)	6	112/12	Arabil	Extravilan	-	-	-	4.800	3.973	10.131,15
2	Mureș	Gheorghe Doja	Porkolab Ferenc	6	112/12	Arabil	Extravilan	-	-	-	19.000	3.212	8.190,60
3	Mureș	Gheorghe Doja	Matyas Odon	6	112/12	Arabil	Extravilan	-	-	-	9.300	2.557	6.520,35
4	Mureș	Gheorghe Doja	Mostenitor defunct Tollas Marton	6	112/15	Arabil	Extravilan	-	-	-	11.000	3.821	9.743,55
5	Mureș	Gheorghe Doja	Mostenitor defunct Petho Samuil	6	112/77	Arabil	Extravilan	-	-	-	21.000	20.679	52.731,45
6	Mureș	Gheorghe Doja	Sanpetrean Valica, Sanpetrean Anica -	6	112/78	Arabil	Extravilan	51492	-	51492	24.000	24.000	61.200,00
7	Mureș	Gheorghe Doja	Barsa Imobiliare Srl	6	112/73	Arabil	Extravilan	51493	-	51493	7.400	3.056	7.792,80
8	Mureș	Gheorghe Doja	Proprietar neidentificat*)	6	112	Arabil	Extravilan	-	-	-	7.400	373	951,15
9	Mureș	Gheorghe Doja	Barsa Imobiliare Srl	6	112/8	Arabil	Extravilan	-	-	-	10.800	923	2.353,65
10	Mureș	Gheorghe Doja	Barsa Imobiliare Srl	6	112/7	Arabil	Extravilan	51540	-	51540	1.500	245	624,75
11	Mureș	Gheorghe Doja	Barsa Imobiliare Srl	6	112/6	Arabil	Extravilan	51502	-	51502	1.500	266	678,30
12	Mureș	Gheorghe Doja	Fekete Victor	6	112/74	Arabil	Extravilan	-	-	-	7.400	4.186	10.674,30
13	Mureș	Gheorghe Doja	Barsa Imobiliare Srl	6	112/76	Arabil	Extravilan	-	-	-	10.000	10.035	25.589,25

14	Mureș	Gheorghe Doja	Ilie Iran, Pop Ciprian Nicolae, Sanpetrean Valica, Sanpetrean Anica - Mariana	6	112/62	Arabil	Extravilan	51611	-	51611	1.800	1.800	1.800	4.590,00
15	Mureș	Gheorghe Doja	Kory Maria	6	112/1	Arabil	Extravilan	-	-	-	35.699	70.000	35.699	91.032,45
16	Mureș	Gheorghe Doja	More Julia, Borbely Jozsef - Attila	6	112/21	Arabil	Extravilan	51703	-	51703	31.298	65.238	31.298	79.809,90
17	Mureș	Gheorghe Doja	Mostenitor defunct Kakasi Iosif	6	112	Arabil	Extravilan	-	-	-	3.774	26.300	3.774	9.623,70
18	Mureș	Gheorghe Doja	Mostenitor defunct Kakasi Iosif	6	105	Arabil	Extravilan	-	-	-	8.440	26.300	8.440	21.522,00
19	Mureș	Gheorghe Doja	Mostenitor defunct Tovissi Mihaly	6	104/5	Arabil	Extravilan	-	-	-	1.463	10.600	1.463	3.730,65
20	Mureș	Gheorghe Doja	Mostenitor defunct Dosa Alexandru	6	104/9	Arabil	Extravilan	-	-	-	20.072	46.000	20.072	51.183,60
21	Mureș	Gheorghe Doja	Mostenitor defunct Kakasi Istvan	6	104/4	Arabil	Extravilan	-	-	-	10.589	32.700	10.589	27.001,95
22	Mureș	Gheorghe Doja	Comuna Gheorghe Doja (**)	6	104	Arabil	Extravilan	-	-	-	927	4.300	927	2.363,85
23	Mureș	Gheorghe Doja	Bartha Andrei	6	104/3	Arabil	Extravilan	-	-	-	1.779	6.500	1.779	4.536,45
24	Mureș	Gheorghe Doja	Mostenitor defunct Bartha Andrei	6	104/2	Arabil	Extravilan	-	-	-	6.109	28.000	6.109	15.577,95
25	Mureș	Gheorghe Doja	Soos Janos	6	91/1	Arabil	Extravilan	-	-	-	11.019	15.800	11.019	28.098,45
26	Mureș	Gheorghe Doja	Soos Anna	6	91/2	Arabil	Extravilan	-	-	-	922	2.500	922	2.351,10
27	Mureș	Gheorghe Doja	Soos Laszlo	6	91/3	Arabil	Extravilan	-	-	-	2.500	2.500	2.500	6.375,00

28	Mureș	Gheorghe Doja	Mostenitor defunct Tollas Elek	6	91/4	Arabil	Extravilan	-	-	-	3.500	1.344	3.427,20
29	Mureș	Gheorghe Doja	Virag Irma, David Agnes, Horvath Ferencz, Horvath Jozsef	6	91/5	Arabil	Extravilan	51775	-	51775	4.600	513	1.308,15
30	Mureș	Gheorghe Doja	Comuna Gheorghe Doja**)	6	91	Arabil	Extravilan	-	-	-	-	534	1.361,70
31	Mureș	Gheorghe Doja	Mostenitor defunct Bartha Johan	6	93/2 95/1/24	Arabil	Extravilan	-	-	-	4.300	205	522,75
32	Mureș	Gheorghe Doja	Bartha Lajos	6	95/1/23	Arabil	Extravilan	-	-	-	1.400	229	583,95
33	Mureș	Gheorghe Doja	Tovissi Emma	6	95/1/22	Arabil	Extravilan	-	-	-	1.600	403	1.027,65
34	Mureș	Gheorghe Doja	Mostenitor defunct Matyas Francisc	6	95/1/21	Arabil	Extravilan	-	-	-	1.600	580	1.479,00
35	Mureș	Gheorghe Doja	Benko Ida	6	93/2 95/1/25	Arabil	Extravilan	-	-	-	5.100	204	520,20
36	Mureș	Gheorghe Doja	Szabo Ana	6	95/1/26	Arabil	Extravilan	-	-	-	3.200	159	405,45
37	Mureș	Gheorghe Doja	Horvath Pal	6	93/1 95/1/27	Arabil	Extravilan	-	-	-	2.800	339	864,45
38	Mureș	Gheorghe Doja	Sc Agri Terenuri Sa	6	95/1/24	Arabil	Extravilan	50556	-	50556	3.200	397	1.012,35
39	Mureș	Gheorghe Doja	Szasz Karoly	6	95/1/21/1	Arabil	Extravilan	-	-	-	5.400	2.813	7.173,15
40	Mureș	Gheorghe Doja	Fogarasi Erzsebet	6	95/1/20	Arabil	Extravilan	-	-	-	5.400	3.944	10.057,20
41	Mureș	Gheorghe Doja	Benko Samu	6	95/1/19	Arabil	Extravilan	-	-	-	5.400	5.262	13.418,10

42	Mureș	Gheorghe Doja	Mostenitor defunct Szekey Odon	6	95/1/18	Arabil	Extravilan	-	-	-	10.000	7.850	20.017,50
43	Mureș	Gheorghe Doja	Mostenitor defunct Keseru Iosif	6	95/1/17	Arabil	Extravilan	-	-	-	7.800	854	2.177,70
44	Mureș	Gheorghe Doja	Virag Irma, David Agnes, Horvath Ferencz, Horvath Jozsef	11	280/4	Arabil	Extravilan	51773	-	51773	3.800	49	124,95
45	Mureș	Gheorghe Doja	Lakatos Dominic, Lakatos Marta	13	280/5	Arabil	Extravilan	51168	-	51168	4.000	871	2.221,05
46	Mureș	Gheorghe Doja	Lakatos Dominic, Lakatos Marta	13	280/6	Arabil	Extravilan	51241	-	51241	4.000	1.984	5.059,20
47	Mureș	Gheorghe Doja	Lakatos Dominic, Lakatos Marta	13	280/7	Arabil	Extravilan	51753	-	51753	4.600	3.529	8.998,95
48	Mureș	Gheorghe Doja	David Mihaly	13	280/8	Arabil	Extravilan	-	-	-	1.350	1.231	3.139,05
49	Mureș	Gheorghe Doja	Sbarcea Valentin - Dorin, Sbarcea Adela - Simziana	13	280/9	Arabil	Extravilan	-	-	-	1.100	1.100	2.805,00
50	Mureș	Gheorghe Doja	Mostenitor defunct Bartha Lajos	13	280/10	Arabil	Extravilan	-	-	-	4.000	3.275	8.351,25
51	Mureș	Gheorghe Doja	Ilie Iren, Pop Ciprian - Nicolae, Sbarcea Tiberiu - Sergius, Sbarcea Olivia - Maria	13	280/11 236/3	Arabil	Extravilan	51236	-	51236	18.800	7.482	19.079,10
52	Mureș	Gheorghe Doja	Proprietar neidentificat*)	13	280	Arabil	Extravilan	-	-	-	-	89	226,95
53	Mureș	Gheorghe Doja	Sampetean Mircea, Sampetean Ovidia - Maria	11	236/2	Arabil	Extravilan	50932	-	50932	2.000	2.000	5.100,00

54	Mureș	Gheorghe Doja	Sampetrea Mircea	11	236/5	Arabil	Extravilan	51675	-	51675	5.000	1.141	2.909,55
55	Mureș	Gheorghe Doja	Balint Karoly	11	236/5	Arabil	Extravilan	-	-	-	12.000	144	367,20
56	Mureș	Gheorghe Doja	Molnar Katalin, Molnar Gyorgy	11	235/1	Arabil	Extravilan	50925	-	50925	13.000	415	1.058,25
57	Mureș	Gheorghe Doja	Mostenitor defunct Toth Lajos	11	235/2	Arabil	Extravilan	-	-	-	3.000	1.146	2.922,30
58	Mureș	Gheorghe Doja	Proprietar neidentificat*)	11	235	Arabil	Extravilan	-	-	-	2.000	1.193	3.042,15
59	Mureș	Gheorghe Doja	Mostenitor defunct Kakasi Stefan	11	235	Arabil	Extravilan	-	-	-	60.000	9.488	24.194,40
60	Mureș	Gheorghe Doja	Mostenitor defunct Szekely Ludovic	13	270/3	Arabil	Extravilan	-	-	-	14.500	391	997,05
61	Mureș	Gheorghe Doja	Mostenitor defunct Szekely Marton	13	270/2	Arabil	Extravilan	-	-	-	3.500	952	2.427,60
62	Mureș	Gheorghe Doja	Szasz Andrei	13	270/1	Arabil	Extravilan	-	-	-	5.800	2.980	7.599,00
63	Mureș	Gheorghe Doja	Mostenitor defunct Szasz Elek	13	261/8	Arabil	Extravilan	-	-	-	2.800	2.033	5.184,15
64	Mureș	Gheorghe Doja	Toth Francisc, Szabo Emma, Toth Imre	13	261/7	Arabil	Extravilan	51977	-	51977	2.800	1.783	4.546,65
65	Mureș	Gheorghe Doja	Mostenitor defunct Szekely Marton	13	261/6	Arabil	Extravilan	-	-	-	2.800	1.801	4.592,55
66	Mureș	Gheorghe Doja	Szasz Samuel	13	261/5	Arabil	Extravilan	-	-	-	2.900	1.852	4.722,60

67	Mureș	Gheorghe Doja	Kakasi Mihaly	13	261/4	Arabil	Extravilan	-	-	-	4.000	2.118	5.400,90
68	Mureș	Gheorghe Doja	Kakasi Marton	13	261/3	Arabil	Extravilan	-	-	-	3.900	1.498	3.819,90
69	Mureș	Gheorghe Doja	Mostenitor defunct Benko Ida	13	261/2	Arabil	Extravilan	-	-	-	6.100	1.227	3.128,85
70	Mureș	Gheorghe Doja	Mostenitor defunct Gidofalvy Andrei	13	262/11	Arabil	Extravilan	-	-	-	4.400	106	270,30
71	Mureș	Gheorghe Doja	Sipos Judit, Kakasi Juliana	12	247/1	Faneata	Extravilan	-	-	-	12.600	5.100	9.384,00
72	Mureș	Gheorghe Doja	Sipos Judit, Kakasi Juliana	12	249/1	Arabil	Extravilan	-	-	-	21.400	9.427	24.038,85
73	Mureș	Gheorghe Doja	Horvath Eliza	12	258/5	Arabil	Extravilan	-	-	-	2.800	205	522,75
74	Mureș	Gheorghe Doja	Mostenitor defunct Szasz Samuila	12	258/6	Arabil	Extravilan	-	-	-	2.400	568	1.448,40
75	Mureș	Gheorghe Doja	Tovissi Eugen	12	258/7	Arabil	Extravilan	-	-	-	9.800	5.979	15.246,45
76	Mureș	Gheorghe Doja	Kakasi Ferenc	12	258/8	Arabil	Extravilan	-	-	-	2.100	1.994	5.084,70
77	Mureș	Gheorghe Doja	Mostenitor defunct Szasz Samuel	12	258/8/1	Arabil	Extravilan	-	-	-	4.200	3.515	8.963,25
78	Mureș	Gheorghe Doja	Mostenitor defunct Kakasi Anton	12	258/9	Arabil	Extravilan	-	-	-	8.000	3.056	7.792,80
79	Mureș	Gheorghe Doja	Kakasi Andras	12	258/10	Arabil	Extravilan	-	-	-	4.000	36	91,80

80	Mureș	Gheorghe Doja	Tovissi Eugen	12	258/7	Arabil	Extravilan	-	-	-	9.800	7	17,85
81	Mureș	Gheorghe Doja	Kakasi Ferenc	12	258/8	Arabil	Extravilan	-	-	-	2.100	59	150,45
82	Mureș	Gheorghe Doja	Mostenitor Defunct Szasz Samuel	12	258/8/1	Arabil	Extravilan	-	-	-	4.200	340	867,00
83	Mureș	Gheorghe Doja	Mostenitor Defunct Kakasi Anton	12	258/9	Arabil	Extravilan	-	-	-	8.000	1.488	3.794,40
84	Mureș	Gheorghe Doja	Kakasi Andras	12	258/10	Arabil	Extravilan	-	-	-	4.000	766	1.953,30
85	Mureș	Gheorghe Doja	Horvath Lajos	12	258/11	Faneata	Extravilan	-	-	-	14.200	813	1.495,92
86	Mureș	Gheorghe Doja	Proprietar neidentificat*)	18	416	Arabil	Extravilan	-	-	-	566	566	1.443,30
87	Mureș	Gheorghe Doja	Proprietar neidentificat*)	18	423	Faneata	Extravilan	-	-	-	8.565	8.565	15.759,60
88	Mureș	Gheorghe Doja	Proprietar neidentificat*)	18	425	Faneata	Extravilan	-	-	-	4.395	4.395	8.086,80
89	Mureș	Gheorghe Doja	Proprietar neidentificat*)	18	426	Faneata	Extravilan	-	-	-	7.398	7.398	13.612,32
90	Mureș	Gheorghe Doja	Proprietar neidentificat*)	18	425/5	Faneata	Extravilan	-	-	-	5.744	5.744	10.568,96
91	Mureș	Gheorghe Doja	Proprietar neidentificat*)	18	423	Faneata	Extravilan	-	-	-	3.650	3.650	6.716,00
92	Mureș	Gheorghe Doja	Mostenitor Defunct Dosa Istvan	19	445/3	Faneata	Extravilan	-	-	-	15.600	69	126,96
93	Mureș	Gheorghe Doja	Mostenitor Defunct Dosa Istvan	19	445/6	Faneata	Extravilan	-	-	-	15.600	91	167,44

94	Mureș	Gheorghe Doja	Proprietar neidentificat*)	19	445	Faneata	Extravilan	-	-	-	3.931	3.931	7.233,04
95	Mureș	Gheorghe Doja	Virag Elizta, Baricz Rozalia, Horvath Anna, Nagy Katalin, Horvath Carol, Horvath Anna	19	458/11	Arabil	Extravilan	51190	-	51190	2.900	81	206,55
96	Mureș	Gheorghe Doja	Horvath Ilona, Horvath Gheorghe, Horvath Istvan, Horvath Alexandru, Horvath Francisc, Horvath Jozsef	19	458/10	Arabil	Extravilan	51189	-	51189	2.900	51	130,05
97	Mureș	Gheorghe Doja	Matyas Ioan	19	458/9	Arabil	Extravilan	51188	-	51188	2.000	27	68,85
98	Mureș	Gheorghe Doja	Munay Cosmesi Srl	19	458/8	Arabil	Extravilan	51187	-	51187	2.200	28	71,40
99	Mureș	Gheorghe Doja	Munay Cosmesi Srl	19	458/7	Arabil	Extravilan	51186	-	51186	5.200	174	443,70
100	Mureș	Gheorghe Doja	Munay Cosmesi Srl	19	458/6	Arabil	Extravilan	51185	-	51185	3.500	440	1.122,00
101	Mureș	Gheorghe Doja	Szasz Mihaly, Szasz Zsuzsanna	19	A458/5	Arabil	Extravilan	51151	-	51151	1.100	187	476,85
102	Mureș	Gheorghe Doja	Szasz Mihaly, Szasz Zsuzsanna	19	458/4	Arabil	Extravilan	51150	-	51150	1.600	316	805,80
103	Mureș	Gheorghe Doja	Sanpetrean Anica Mariana, Sanpetrean Valica	19	458/3	Arabil	Extravilan	51184	-	51184	1.800	234	596,70
104	Mureș	Gheorghe Doja	Proprietar neidentificat*)	21	475	Arabil	Extravilan	-	-	-	12.000	57	145,35
105	Mureș	Crăciunești	Proprietar neidentificat*)	21	547	Faneata	Extravilan	-	-	-	519	519	954,96

106	Mureș	Crăciunești	Proprietar neidentificat*)	21	549	Faneata	Extravilan	-	-	-	18.096	18.096	33.296,64
107	Mureș	Crăciunești	Proprietar neidentificat*)	21	554	Arabil	Extravilan	-	-	-	7.693	7.693	19.617,15
108	Mureș	Crăciunești	Proprietar neidentificat*)	21	581	Arabil	Extravilan	-	-	-	34.500	11.261	28.715,55
109	Mureș	Crăciunești	Proprietar neidentificat*)	21	581	Arabil	Extravilan	-	-	-	1.000	277	706,35
110	Mureș	Crăciunești	Proprietar neidentificat*)	23	585	Arabil	Extravilan	-	-	-	4.359	4.359	11.115,45
111	Mureș	Crăciunești	Sipos Attila, Sipos Irma Emoke	23	585/43	Arabil	Extravilan	50483	-	50483	3.500	9	22,95
112	Mureș	Crăciunești	Toth Gabriella, Toth Imre- Csaba	23	581/14	Arabil	Extravilan	52084	-	52084	5.600	76	193,80
113	Mureș	Crăciunești	Fodor Atilla	23	581/15	Arabil	Extravilan	52085	-	52085	7.100	13	33,15
114	Mureș	Crăciunești	Mathe Elisabeta	23	585/38/1	Arabil	Extravilan	52096	-	52096	2.900	578	1.473,90
115	Mureș	Crăciunești	Proprietar neidentificat*)	23	585	Arabil	Extravilan	-	-	-	2.800	566	1.443,30
116	Mureș	Crăciunești	Sandor Bela, Petho Roza, Trombitas Elisabeta, Zilai Irina, Sandor Stefan, Trombitas Maria, Troznai Ana	23	585/39	Arabil	Extravilan	52097	-	52097	8.400	4.624	11.791,20
117	Mureș	Crăciunești	Proprietar neidentificat*)	23	585	Arabil	Extravilan	-	-	-	2.800	756	1.927,80

118	Mureș	Crăciunești	Mathe Elisabeta	23	585/38/1	Arabil	Extravilan	52096	-	52096	2.900	701	1.787,55
119	Mureș	Crăciunești	Proprietar neidentificat*)	23	585	Arabil	Extravilan	-	-	-	1.933	1.933	4.929,15
120	Mureș	Crăciunești	Sipos Attila, Sipos Irma Emoke	23	585/43	Arabil	Extravilan	50483	-	50483	3.500	1.322	3.371,10
121	Mureș	Crăciunești	Harko Arpad, David Luiza	23	581/8	Arabil	Extravilan	52083	-	52083	1.800	684	1.744,20
122	Mureș	Crăciunești	Proprietar neidentificat*)	23	585	Arabil	Extravilan	-	-	-	1.800	460	1.173,00
123	Mureș	Crăciunești	Proprietar neidentificat*)	23	581	Arabil	Extravilan	-	-	-	17.120	1.198	3.054,90
124	Mureș	Crăciunești	Proprietar neidentificat*)	24	475	Arabil	Extravilan	-	-	-	2.100	798	2.034,90
125	Mureș	Crăciunești	Onita Eugen, Onita Aurola- Florina	21	475/1/5	Arabil	Extravilan	52065	-	52065	2.100	123	313,65
126	Mureș	Crăciunești	Proprietar neidentificat*)	21	475/1/5	Arabil	Extravilan	-	-	-	1.000	28	71,40
127	Mureș	Crăciunești	Proprietar neidentificat*)	23	585	Arabil	Extravilan	-	-	-	3.800	2.168	5.528,40
128	Mureș	Crăciunești	Zold Ema	23	585/33	Arabil	Extravilan	52099	-	52099	2.800	1.448	3.692,40
129	Mureș	Crăciunești	Zold Ema	23	585/33	Arabil	Extravilan	52099	-	52099	2.800	2	5,10

130	Mureș	Crăciunești	Proprietar neidentificat*)	23	585	Arabil	Extravilan	-	-	-	16.800	2	5,10
131	Mureș	Crăciunești	Proprietar neidentificat*)	23	585	Arabil	Extravilan	-	-	-	1.000	91	232,05
132	Mureș	Crăciunești	Proprietar neidentificat*)	23	585	Arabil	Extravilan	-	-	-	16.800	8.416	21.460,80
133	Mureș	Crăciunești	Fazakas Mihaly, Fazakas Valentin, Fazakas Sandor, Fazakas Imre, Sipos Karolina	23	585/29	Arabil	Extravilan	52136	-	52136	5.600	3.524	8.986,20
134	Mureș	Crăciunești	Paraki Sandor	23	585/30	Arabil	Extravilan	52098	-	52098	2.800	805	2.052,75
135	Mureș	Crăciunești	Proprietar neidentificat*)	23	585	Arabil	Extravilan	-	-	-	4.200	1.071	2.731,05
136	Mureș	Crăciunești	Toth Gyulia, Toth Iulia	20	585/30	Arabil	Extravilan	52100	-	52100	3.300	856	2.182,80
137	Mureș	Crăciunești	Proprietar neidentificat*)	23	585	Arabil	Extravilan	-	-	-	2.800	709	1.807,95
138	Mureș	Crăciunești	Agyagasi Karoly		585/24	Arabil	Extravilan	52108	-	52108	1.400	316	805,80
139	Mureș	Crăciunești	Gross Adrian Laurentiu, Ormenisan Bojan Ioan, Ormenisan Bojan Felicia	23	585/21	Arabil	Extravilan	52421	-	52421	1.400	308	785,40
140	Mureș	Crăciunești	Zekely Albert	23	585/23	Arabil	Extravilan	52101	-	52101	1.400	299	762,45
141	Mureș	Crăciunești	Gross Adrian Laurentiu, Ormenisan Bojan Ioan, Ormenisan Bojan Felicia	23	585/36	Arabil	Extravilan	50167	-	50167	1.700	351	895,05

142	Mureș	Crăciunești	Proprietar neidentificat*)	23	585	Arabil	Extravilan	-	-	-	1.400	283	721,65
143	Mureș	Crăciunești	Feketics Juliana, Feketics Albert, Feketics Eugen, Kadar Ana	23	585/20	Arabil	Extravilan	52103	-	52103	1.400	285	726,75
144	Mureș	Crăciunești	Farkas Roza, Petho Irina, Nagy Ileana, Dascal Gyohgyi, Petho Carol	23	585/19	Arabil	Extravilan	52105	-	52105	2.800	577	1.471,35
145	Mureș	Crăciunești	Gross Adrian Laurentiu, Ormenisan Bojan Ioan, Ormenisan Bojan Felicia	23	585/16	Arabil	Extravilan	52107	-	52107	1.400	288	734,40
146	Mureș	Crăciunești	Proprietar neidentificat*)	23	585	Arabil	Extravilan	-	-	-	2.800	571	1.456,05
147	Mureș	Crăciunești	Aszalos Emma	23	585/13	Arabil	Extravilan	52102	-	52102	1.500	304	775,20
148	Mureș	Crăciunești	Aszalos Elena, Simion Margareta, Aszalos Pal	23	585/12	Arabil	Extravilan	52109	-	52109	1.400	285	726,75
149	Mureș	Crăciunești	Aszalos Iosif, Agyagosi Katalin, Aszalos Maria, Fulop Roza	23	585/17	Arabil	Extravilan	52104	-	52104	1.400	286	729,30
150	Mureș	Crăciunești	Moldovan Estera, Szekeley Albert, Szekeley Ida, Ambrus Ida	23	585/11	Arabil	Extravilan	52106	-	52106	1.600	329	838,95
151	Mureș	Crăciunești	Proprietar neidentificat*)	23	585	Arabil	Extravilan	-	-	-	2.800	581	1.481,55
152	Mureș	Crăciunești	Toth Gyulia, Toth Iulia	23	585/8	Arabil	Extravilan	50372	-	50372	1.400	292	744,60

153	Mureș	Crăciunești	Proprietar neidentificat*)	23	585	Arabil	Extravilan		-		142	21	53,55
154	Mureș	Crăciunești	Toth Gyulia, Toth Iulia	23	585/9	Arabil	Extravilan	50368	-	50368	1.400	311	793,05
155	Mureș	Crăciunești	Proprietar neidentificat*)	23	585	Arabil	Extravilan		-		1.189	269	685,95
156	Mureș	Crăciunești	Harko Csilla, Harko Andras	23	585/2	Arabil	Extravilan	52138	-	52138	2.800	627	1.598,85
157	Mureș	Crăciunești	Proprietar neidentificat*)	23	585	Arabil	Extravilan	-	-	-	3.000	710	1.810,50
158	Mureș	Crăciunești	Markos Viorica, Peterfi Jozsef Attila, Feketics Ela, Turi Ildiko, Peterfi Emese, Turi Bela Lucian	28	585/3	Arabil	Extravilan	51758	-	51758	7.000	2.293	5.847,15
159	Mureș	Crăciunești	Proprietar neidentificat*)	28	585	Arabil	Extravilan	-	-	-	5.924	1.957	4.990,35
160	Mureș	Crăciunești	Agyagasi Irma, Agyagasi Lajos	70/39	19	Arabil	Intravilan	51407	-	51407	2.100	127	1.972,31
161	Mureș	Crăciunești	Paraki Sandor	23	585/30	Arabil	Extravilan	52098	-	52098	2.800	717	1.828,35
162	Mureș	Crăciunești	Proprietar neidentificat*)	28	585	Arabil	Extravilan		-		4.200	1.107	2.822,85
163	Mureș	Crăciunești	Toth Gyulia, Toth Iulia	20	585/30	Arabil	Extravilan	52100	-	52100	3.300	852	2.172,60
164	Mureș	Crăciunești	Proprietar neidentificat*)	28	585	Arabil	Extravilan	-	-	-	2.800	739	1.884,45
165	Mureș	Crăciunești	Agyagasi Karoly		585/24	Arabil	Extravilan	52108	-	52108	1.400	373	951,15
166	Mureș	Crăciunești	Gross Adrian Laurentiu, Ormenisan Bojan Ioan, Ormenisan Bojan Felicia	23	585/21	Arabil	Extravilan	52421	-	52421	1.400	339	864,45

167	Mureș	Crăciunești	Zekely Albert	23	585/23	Arabil	Extravilan	52101	-	52101	1.400	303	772,65
168	Mureș	Crăciunești	Gross Adrian Laurentiu, Ormenisan Bojan Ioan, Ormenisan Bojan Felicia	23	585/36	Arabil	Extravilan	50167	-	50167	1.700	317	808,35
169	Mureș	Crăciunești	Proprietar neidentificat*)	23	585	Arabil	Extravilan		-		1.400	217	553,35
170	Mureș	Crăciunești	Feketics Juliana, Feketics Albert, Feketics Eugen, Kadar Ana	23	585/20	Arabil	Extravilan	52103	-	52103	1.400	174	443,70
171	Mureș	Crăciunești	Farkas Roza, Petho Irina, Nagy Ileana, Dascal Gyohgyi, Petho Carol	23	585/19	Arabil	Extravilan	52105	-	52105	2.800	210	535,50
172	Mureș	Crăciunești	Gross Adrian Laurentiu, Ormenisan Bojan Ioan, Ormenisan Bojan Felicia	23	585/16	Arabil	Extravilan	52107	-	52107	1.400	29	73,95
173	Mureș	Crăciunești	Agyagasi Sandor, Tovissi Emma, Sipos Anna		588/3/5	Arabil	Extravilan	52134	-	52134	5.200	397	1.012,35
174	Mureș	Crăciunești	Proprietar neidentificat*)	23	585	Arabil	Extravilan		-		16.715	2.627	6.698,85
175	Mureș	Crăciunești	Tovissi Gyorgy-Gabor, Tovissi Eniko	23	588/19	Arabil	Extravilan	51785	-	51785	2.800	397	1.012,35
176	Mureș	Crăciunești	Proprietar neidentificat*)	23	585	Arabil	Extravilan		-		13.010	1.676	4.273,80
177	Mureș	Crăciunești	Kadar Rozalia	23	588/17	Arabil	Extravilan	51871	-	51871	5.900	2.056	5.242,80
178	Mureș	Crăciunești	Proprietar neidentificat*)	23	585	Arabil	Extravilan		-		1.000	98	249,90

179	Mureș	Crăciunești	Markos Viorica, Peterfi Jozsef Attila, Feketics Ela, Turi Ildiko, Peterfi Emese, Turi Bela Lucian	23	588/16	Arabil	Extravilan	51743	-	51743	22.400	5.594	14.264,70
180	Mureș	Crăciunești	Proprietar neidentificat*)	23	585	Arabil	Extravilan		-		14.515	1.849	4.714,95
181	Mureș	Crăciunești	Troznai K. Jenó	23	588	Arabil	Extravilan	51882	-	51882	4.928	467	1.190,85
182	Mureș	Crăciunești	Proprietar neidentificat*)	23	588	Arabil	Extravilan		-		6.240	342	872,10
183	Mureș	Crăciunești	Petho C.Ludovic	70/39	31	Arabil	Extravilan	51308	-	51308	5.900	255	650,25
184	Mureș	Crăciunești	Proprietar neidentificat*)	23	588	Arabil	Extravilan	-	-	-	10.000	7.269	18.535,95
185	Mureș	Crăciunești	Proprietar neidentificat*)	27	626	Arabil	Extravilan	-	-	-	1.000	702	1.790,10
186	Mureș	Crăciunești	Agyagasi Ferenc, Agyagasi Agota-Csilla	27	626/12	Arabil	Extravilan	50158	-	50158	1.300	63	160,65
187	Mureș	Crăciunești	Proprietar neidentificat*)	23	588	Arabil	Extravilan	-	-	-	10.000	5.098	12.999,90
188	Mureș	Crăciunești	Mezo Ibolyka	23	588/2/2	Arabil	Extravilan	51885	-	51885	2.800	755	1.925,25
189	Mureș	Crăciunești	Proprietar neidentificat*)	23	588	Arabil	Extravilan	-	-	-	2.800	38	96,90
190	Mureș	Crăciunești	Proprietar neidentificat*)	23	588	Arabil	Extravilan	-	-	-	4.980	3.987	10.166,85
191	Mureș	Crăciunești	Sipos Attila, Sipos Irma Emoke	23	588/2	Arabil	Extravilan	50936	-	50936	2.800	2.800	7.140,00

192	Mureș	Crăciunești	Proprietar neidentificat*)	23	588	Arabil	Extravilan		-		7.318	7.318	18.660,90
193	Mureș	Crăciunești	Proprietar neidentificat*)	24	591	Arabil	Extravilan		-		1.798	1.798	4.584,90
194	Mureș	Crăciunești	Parohia Reformată (Cinta)	27	624/3	Arabil	Extravilan	51289	-	51289	4.100	161	410,55
195	Mureș	Crăciunești	Szekely M. Eugen	27	624/2	Arabil	Extravilan	51288	-	51288	3.900	141	359,55
196	Mureș	Crăciunești	Nagy S. Katalin	27	624/1	Arabil	Extravilan	51287	-	51287	8.000	256	652,80
197	Mureș	Crăciunești	Proprietar neidentificat*)	27	624	Arabil	Extravilan	-	-	-	8.000	300	765,00
198	Mureș	Crăciunești	Szilagy Ida, Buryan Gyorgy, Buryan Gyulia, Buryan Dezso	27	624/1	Arabil	Extravilan	51286	-	51286	2.800	93	237,15
199	Mureș	Crăciunești	Proprietar neidentificat*)	27	624	Arabil	Extravilan	-	-	-	1.000	30	76,50
200	Mureș	Crăciunești	Daszkes Gy. Sandor, Nemeş Gy. Etelka, Dascal Gy. Iuliu, Magyari Gy. Ilona, Dascal Gy. Andrei		625/1	Arabil	Extravilan	51275	-	51275	3.800	385	981,75
201	Mureș	Crăciunești	Proprietar neidentificat*)	27	634	Arabil	Extravilan	-	-	-	22.577	22.577	57.571,35
202	Mureș	Crăciunești	Proprietar neidentificat*)	27	632	Arabil	Extravilan	-	-	-	2.327	2.327	5.933,85
203	Mureș	Crăciunești	Tanaszi Sandor-Gyorgy	27	636/4	Arabil	Extravilan	52226	-	52226	11.200	537	1.369,35

204	Mureș	Crăciunești	Proprietar neidentificat*)	27	636	Arabil	Extravilan	-	-	-	18.377	3.606	9.195,30
205	Mureș	Crăciunești	Simahazi-Toth Marta Emese, Simahazi Tamas Attila, Toth Gabriella, Toth Imre-Csaba	27	636/7	Arabil	Extravilan	52068	-	52068	33.600	13.974	35.633,70
206	Mureș	Crăciunești	Farkas Imre, Toth Katalin	27	636/9	Arabil	Extravilan	52964	-	52964	2.800	1.265	3.225,75
207	Mureș	Crăciunești	Proprietar neidentificat*)	27	636	Arabil	Extravilan	-	-	-	5.373	2.351	5.995,05
208	Mureș	Crăciunești	Proprietar neidentificat*)	27	641	Arabil	Extravilan	-	-	-	11.800	11.800	30.090,00
209	Mureș	Crăciunești	Proprietar neidentificat*)	27	651/1	Arabil	Extravilan	-	-	-	16.115	16.115	41.093,25
210	Mureș	Crăciunești	Proprietar neidentificat*)	27	651/1	Arabil	Extravilan	-	-	-	1.000	90	229,50
211	Mureș	Crăciunești	Proprietar neidentificat*)	35	644	Faneata	Extravilan	-	-	-	6.270	6.270	11.536,80
212	Mureș	Crăciunești	Proprietar neidentificat*)	35	801	Arabil	Extravilan	-	-	-	26.015	26.015	66.338,25
213	Mureș	Crăciunești	Proprietar neidentificat*)	34	794	Pasune	Extravilan	-	-	-	44.645	44.645	82.146,80
214	Mureș	Crăciunești	Sipos Adalbert	34	795/15	Arabil	Extravilan	52918	-	52918	6.800	1.996	5.089,80
215	Mureș	Crăciunești	Proprietar neidentificat*)	34	794	Pasune	Extravilan	-	-	-	1.447	1.447	2.662,48
216	Mureș	Crăciunești	Proprietar neidentificat*)	38	849	Arabil	Extravilan	-	-	-	32.365	32.365	82.530,75
217	Mureș	Crăciunești	Proprietar neidentificat*)	38	851	Arabil	Extravilan	-	-	-	2.819	2.819	7.188,45
218	Mureș	Crăciunești	Ianos Pirooska, Nagy Pirooska	38	851/28	Arabil	Extravilan	52400	-	52400	3.500	291	742,05

219	Mureș	Crăciunești	Proprietar neidentificat*)	38	851	Arabil	Extravilan	-	-	-	8.261	8.261	21.065,55
220	Mureș	Crăciunești	Proprietar neidentificat*)	38	851	Arabil	Extravilan	-	-	-	1.000	712	1.815,60
221	Mureș	Crăciunești	Proprietar neidentificat*)	38	857/1	Arabil	Extravilan	-	-	-	4.791	4.791	12.217,05
222	Mureș	Crăciunești	Proprietar neidentificat*)	38	857/1	Arabil	Extravilan	-	-	-	1.000	614	1.565,70
223	Mureș	Crăciunești	Proprietar neidentificat*)	39	857/2	Arabil	Extravilan	-	-	-	10.208	10.208	26.030,40
224	Mureș	Crăciunești	Proprietar neidentificat*)	39	855	Arabil	Extravilan	-	-	-	18.532	18.532	47.256,60
225	Mureș	Crăciunești	Proprietar neidentificat*)	39	857/2	Arabil	Extravilan	-	-	-	9.529	9.529	24.298,95
226	Mureș	Crăciunești	Nagy Eniko, Nagy Zoltan- Attila	39	857	Arabil	Extravilan	52403	-	52403	700	445	1.134,75
227	Mureș	Crăciunești	Proprietar neidentificat*)	39	857/2	Arabil	Extravilan	-	-	-	13.479	13.479	34.371,45
228	Mureș	Crăciunești	Proprietar neidentificat*)	39	861/1	Arabil	Extravilan	-	-	-	4.763	4.763	12.145,65
229	Mureș	Crăciunești	Sipos Terez, Csiki Melinda, Sipos Levente	38	861/10	Arabil	Extravilan	51864	-	51864	3.000	3.000	7.650,00
230	Mureș	Crăciunești	Proprietar neidentificat*)	39	861/1	Arabil	Extravilan	-	-	-	6.572	6.572	16.758,60
231	Mureș	Crăciunești	Kis K.Zsigmond	38	863/1/1	Arabil	Extravilan	50920	-	50920	1.500	141	359,55
232	Mureș	Crăciunești	Proprietar neidentificat*)	39	861/1	Arabil	Extravilan	-	-	-	1.000	870	2.218,50
233	Mureș	Crăciunești	Parohia Reformată Comești - domeniul privat	31	861/1/16	Arabil	Extravilan	52920	-	52920	2.300	59	150,45
234	Mureș	Crăciunești	Proprietar neidentificat*)	39	861/1	Arabil	Extravilan	-	-	-	1.000	136	346,80

235	Mureș	Crăciunești	Proprietar neidentificat*)	39	867	Arabil	Extravilan	-	-	-	12.219	12.219	31.158,45
236	Mureș	Crăciunești	Proprietar neidentificat*)	44	870	Arabil	Extravilan	-	-	-	3.373	3.373	8.601,15
237	Mureș	Crăciunești	Henter V. Elemér	45	904/10	Arabil	Extravilan	52032	-	52032	1.300	267	680,85
238	Mureș	Crăciunești	Székely Gy. Juliana	45	904/11	Arabil	Extravilan	52033	-	52033	3.000	82	209,10
239	Mureș	Crăciunești	Proprietar neidentificat*)	45	907	Faneata	Extravilan	-	-	-	1.000	209	384,56
240	Mureș	Crăciunești	Proprietar neidentificat*)	44	904	Arabil	Extravilan	-	-	-	13.884	13.884	35.404,20
241	Mureș	Crăciunești	Proprietar neidentificat*)	44	903	Arabil	Extravilan	-	-	-	16.376	16.376	41.758,80
242	Mureș	Crăciunești	Proprietar neidentificat*)	44	907	Faneata	Extravilan	-	-	-	1.000	458	842,72
243	Mureș	Crăciunești	Henter J. Iosif		907/25	Faneata	Extravilan	52011	-	52011	1.400	293	539,12
244	Mureș	Crăciunești	Proprietar neidentificat*)	46	911	Faneata	Extravilan	-	-	-	1.000	517	951,28
245	Mureș	Crăciunești	Proprietar neidentificat*)	43	901/3	Faneata	Extravilan	-	-	-	1.000	660	1.214,40
246	Mureș	Crăciunești	Proprietar neidentificat*)	40	874	Arabil	Extravilan	-	-	-	3.354	3.354	8.552,70
247	Mureș	Crăciunești	Proprietar neidentificat*)	40	876	Faneata	Extravilan	-	-	-	1.000	65	119,60
248	Mureș	Crăciunești	Proprietar neidentificat*)	36	811	Faneata	Extravilan	-	-	-	1.000	51	93,84
249	Mureș	Crăciunești	Proprietar neidentificat*)	36	809	Arabil	Extravilan	-	-	-	1.000	172	438,60
250	Mureș	Crăciunești	Proprietar neidentificat*)	41	881	Arabil	Extravilan	-	-	-	1.000	117	298,35
251	Mureș	Crăciunești	Proprietar neidentificat*)	40	876	Faneata	Extravilan	-	-	-	1.000	65	119,60
252	Mureș	Crăciunești	Proprietar neidentificat*)	42	886	Arabil	Extravilan	-	-	-	1.961	1.961	5.000,55

253	Mureș	Crăciunești	Proprietar neidentificat*)	42	889	Arabil	Extravilan	-	-	-	37.147	37.147	94.724,85
254	Mureș	Crăciunești	Proprietar neidentificat*)	42	886	Arabil	Extravilan	-	-	-	2.066	2.066	5.268,30
255	Mureș	Crăciunești	Aszalos Vilma, Torok Eszter	42	886/41/1	Arabil	Extravilan	52411	-	52411	4.900	4.900	2.450,55
256	Mureș	Crăciunești	Aszalos Vilma	42	886/41/2	Arabil	Extravilan	52396	-	52396	3.800	3.800	1.889,55
257	Mureș	Crăciunești	Proprietar neidentificat*)	42	886	Arabil	Extravilan	-	-	-	28.823	28.823	9.261,60
258	Mureș	Crăciunești	Proprietar neidentificat*)	42	889	Arabil	Extravilan	-	-	-	15.894	15.894	11.612,70
259	Mureș	Crăciunești	Ferenczi Margit, Ferenczi Gyorgy	42	886/42	Arabil	Extravilan	51708	-	51708	2.900	2.900	1.397,40
260	Mureș	Crăciunești	Ferenczi Margit, Ferenczi Gyorgy	42	886/52	Arabil	Extravilan	50644	-	50644	9.100	9.100	4.363,05
261	Mureș	Crăciunești	Proprietar neidentificat*)	42	886	Arabil	Extravilan	-	-	-	4.400	4.400	2.101,20
262	Mureș	Crăciunești	Ferenczi Gyorgy, Ferenczi Margit	42	886/51	Arabil	Extravilan	50627	-	50627	5.600	5.600	2.664,75
263	Mureș	Crăciunești	Ferenczi Gyorgy, Ferenczi Margit	42	886/53	Arabil	Extravilan	50626	-	50626	5.500	5.500	2.608,65
264	Mureș	Crăciunești	Ferenczi Gyorgy, Ferenczi Margit	42	886/54	Arabil	Extravilan	50621	-	50621	5.600	5.600	2.639,25
265	Mureș	Crăciunești	Proprietar neidentificat*)	42	886	Arabil	Extravilan	-	-	-	5.800	5.800	2.544,90
266	Mureș	Crăciunești	Ferenczi Gyorgy, Ferenczi Margit	42	886/28	Arabil	Extravilan	50604	-	50604	4.700	4.700	1.764,60
267	Mureș	Crăciunești	Ferenczi Gyorgy, Ferenczi Margit	42	886/58	Arabil	Extravilan	51713	-	51713	5.800	5.800	2.460,75

268	Mureș	Crăciunești	Ferenczi Gyorgy, Ferenczi Margit	42	886/59	Arabil	Extravilan	50619	-	50619	-	5.800	1.045	2.664,75
269	Mureș	Crăciunești	Ferenczi Gyorgy, Ferenczi Margit	42	886/60/2	Arabil	Extravilan	50625	-	50625	-	4.900	885	2.256,75
270	Mureș	Crăciunești	Proprietar neidentificat*)	42	886	Arabil	Extravilan	-	-	-	-	9.354	1.962	5.003,10
271	Mureș	Crăciunești	Ferenczi Gyorgy, Ferenczi Margit	42	886/63	Arabil	Extravilan	50628	-	50628	-	5.800	1.417	3.613,35
272	Mureș	Crăciunești	Ferenczi Gyorgy, Ferenczi Margit	42	886/64	Arabil	Extravilan	50641	-	50641	-	7.000	1.747	4.454,85
273	Mureș	Crăciunești	Ferenczi Gyorgy, Ferenczi Margit	42	889/74	Arabil	Extravilan	50607	-	50607	-	2.900	30	76,50
274	Mureș	Acățari	Szallo Jozsef	46	1018/27	Arabil	Extravilan	-	-	-	-	2.700	1.708	7.276,08
275	Mureș	Acățari	SC Agro Solutions SRL	46	1018/28	Arabil	Extravilan	51874	-	51874	-	2.700	2.700	11.502,00
276	Mureș	Acățari	Dosa Anna	46	1018/29	Arabil	Extravilan	-	-	-	-	2.700	2.076	8.843,76
277	Mureș	Acățari	Kuti Carol, Analfi Ileana	46	1018/10	Arabil	Extravilan	-	-	-	-	5.100	4.365	18.594,90
278	Mureș	Acățari	Kuti Eszter, Kuti Kalman, Balint Margit, Kiss Polixenia, Kuti Eugen	46	1018/11	Arabil	Extravilan	-	-	-	-	3.700	3.700	15.762,00
279	Mureș	Acățari	Kuti Jenő	46	1018/12	Arabil	Extravilan	51034	-	51034	-	3.700	3.700	15.762,00
280	Mureș	Acățari	Elekes Iren, Horvath Alexandru, Horvath Carol, Benceze Eva	46	1018/13	Arabil	Extravilan	-	-	-	-	5.500	5.500	23.430,00
281	Mureș	Acățari	Sbestyen Mihaly, Sebestyen Janos, Sebestyen Karoly	46	1018/14	Arabil	Extravilan	-	-	-	-	7.100	1.394	5.938,44

282	Mureș	Acățari	Sebestyen Viktor, Sebestyen Gyozo	46	1018/33	Arabil	Extravilan	-	-	-	3.300	803	3.420,78
283	Mureș	Acățari	Pop Laura Maria	46	1018/33	Arabil	Extravilan	50539	-	50539	13.142	2.455	10.458,30
284	Mureș	Acățari	Szabo Gaspar, Szabo Gaspar, Samuel Margareta, Szabo Francisc	46	1020/13	Arabil	Extravilan	-	-	-	3.000	307	1.307,82
285	Mureș	Acățari	Bartha Katalin, Kiss Magda, Petho Magda, Moldovan Maria, Szasz Anna	46	1018/34	Arabil	Extravilan	-	-	-	7.480	770	3.280,20
286	Mureș	Acățari	Berecki Ferenc, Berecki Elisabeta	46	1018/35	Arabil	Extravilan	51254	-	51254	1.400	423	1.801,98
287	Mureș	Acățari	Sipos Gergely	46	1020/13/2	Arabil	Extravilan	-	-	-	2.500	2.377	10.126,02
288	Mureș	Acățari	Papp Mihaly	46	1020/13/3	Arabil	Extravilan	-	-	-	2.900	2.166	9.227,16
289	Mureș	Acățari	Kovacs Clara, Kovacs Lajo, Kovacs Tunde, Sipos Julia, Szalo Gizella	46	1020/1	Arabil	Extravilan	-	-	-	3.400	1.738	7.403,88
290	Mureș	Acățari	Buksa Karolina	46	1020/1/1	Arabil	Extravilan	-	-	-	3.300	1.705	7.263,30
291	Mureș	Acățari	Nagy Iulia, Baculea Margareta, Ianosi Karoli, Bucsa Polixenia	46	1020/2	Arabil	Extravilan	-	-	-	2.900	1.417	6.036,42
292	Mureș	Acățari	Ianosi Karoli, Bucsa Polixenia	46	1020/4	Arabil	Extravilan	-	-	-	5.800	3.610	15.378,60
293	Mureș	Acățari	Kovacs Agnes	46	1020/4	Arabil	Extravilan	-	-	-	1.700	1.700	7.242,00
294	Mureș	Acățari	Buksa I. Polixenia	46	1020/5	Arabil	Extravilan	-	-	-	2.900	2.199	9.367,74

295	Mureș	Acățari	Orban Karoly, Orban Karoly	46	1020/5	Arabil	Extravilan	-	-	-	2.900	473	2.014,98
296	Mureș	Acățari	Szabo Gizella	46	1020/6	Arabil	Extravilan	-	-	-	2.900	1.252	5.333,52
297	Mureș	Acățari	Janosi Borisca	46	1020/7	Arabil	Extravilan	-	-	-	1.400	470	2.002,20
298	Mureș	Acățari	Comuna Acățari**)	46	1020/12	Arabil	Extravilan	-	-	-	1.507	1.028	4.379,28
299	Mureș	Acățari	Orban Juliana	46	1020/13	Arabil	Extravilan	-	-	-	3.600	562	2.394,12
300	Mureș	Acățari	Comuna Acățari**)	46	1020/14	Arabil	Extravilan	-	-	-	2.800	147	626,22
301	Mureș	Acățari	Buksa Jozsef, Orban Alexandru	46	1020/15	Arabil	Extravilan	-	-	-	2.800	65	276,90
302	Mureș	Acățari	Barta Laszlo	45	1006/8	Arabil	Extravilan	-	-	-	2.950	193	822,18
303	Mureș	Acățari	Takacs Istvan, Matefi-Takacs Viktor	45	1006/9	Arabil	Extravilan	-	-	-	2.566	159	677,34
304	Mureș	Acățari	Andras Mihai, Andras Sandor, Andras Gizella, Szabo Polixenia, Orban Berta	45	1006/10	Arabil	Extravilan	-	-	-	2.980	61	259,86
305	Mureș	Acățari	Takacs Istvan, Matefi-Takacs Viktor	45	1006/9	Arabil	Extravilan	-	-	-	2.566	214	911,64
306	Mureș	Acățari	Andras Mihai, Andras Sandor, Andras Gizella, Szabo Polixenia, Orban Berta	45	1006/10	Arabil	Extravilan	-	-	-	2.980	276	1.175,76

307	Mureș	Acățari	Andras Janos, Andras Antal, Andras Ioan, Andras Lajos	45	1006/11	Arabil	Extravilan	-	-	-	3.000	465	1.980,90
308	Mureș	Acățari	Andras Petru	45	1006/12	Arabil	Extravilan	-	-	-	3.000	796	3.390,96
309	Mureș	Acățari	Varga Agnes, Balog Anna, Andras Erzsebet	45	1006/13	Arabil	Extravilan	-	-	-	2.900	925	3.940,50
310	Mureș	Acățari	Szabo Stefan	45	1006/14	Arabil	Extravilan	-	-	-	3.800	1.688	7.190,88
311	Mureș	Acățari	Kiss Karoly, Kiss Polixenia, Kiss Jozsef, Patkos Emma	45	1010/1	Arabil	Extravilan	-	-	-	7.401	1.496	6.372,96
312	Mureș	Acățari	Red Angus Farm SRL	45	1010/2/1	Arabil	Extravilan	51168	-	51168	20.000	179	762,54
313	Mureș	Acățari	Proprietar neidentificat*)	45	1006	Arabil	Extravilan	-	-	-	848	296	1.260,96
314	Mureș	Acățari	Buksa Mihaly	45	1006/22	Arabil	Extravilan	-	-	-	2.400	468	1.993,68
315	Mureș	Acățari	Szabo Iosif, Szabo Borbala	45	1006/18	Arabil	Extravilan	-	-	-	1.400	196	834,96
316	Mureș	Acățari	Orban Sandor, Berei Ileana	45	1006/17	Arabil	Extravilan	-	-	-	2.100	721	3.071,46
317	Mureș	Acățari	Papp Regina, Gall Zsuzsanna, Sebestyen Julianna	45	1006/16	Arabil	Extravilan	-	-	-	2.100	1.601	6.820,26
318	Mureș	Acățari	Fekete Andor, Kereszturi Eva, Ferenczi Berta	45	1006/15	Arabil	Extravilan	-	-	-	2.800	2.800	11.928,00
319	Mureș	Acățari	Imreh Jozsef, Szilagyi Ella, Gabor Judit	45	1006/14/1	Arabil	Extravilan	-	-	-	1.500	1.500	6.390,00

320	Mureș	Acățari	Szabo Sandor, Szabo Sandor Jeno	45	1006/14/2	Arabil	Extravilan	-	-	-	3.200	3.200	3.200	13.632,00
321	Mureș	Acățari	Red Angus Farm SRL	45	1010/2/1	Arabil	Extravilan	51168	-	51168	20.000	24	102,24	
322	Mureș	Acățari	Papp Jozsef, Keresztesi Irma, Keresztesi Irma, Nagy Ilona	40	920/4	Arabil	Extravilan	-	-	-	3.800	85	362,10	
323	Mureș	Acățari	Farkas Maria	40	920/6	Arabil	Extravilan	-	-	-	6.800	259	1.103,34	
324	Mureș	Acățari	Szekely Jolan, Vonyga Agnes, Dosa Laszlo, Farkas Maria, Dosa Ferencz	40	920/5	Arabil	Extravilan	-	-	-	2.500	158	673,08	
325	Mureș	Acățari	Farkas Arpad, Sebestyen Janos, Boer Ilona	40	920/4	Arabil	Extravilan	-	-	-	1.200	46	195,96	
326	Mureș	Acățari	Farkas Jeno, Ferenczi Anna, Szatmari Ida	40	920/3	Arabil	Extravilan	-	-	-	1.200	96	408,96	
327	Mureș	Acățari	Szathmari Janos	40	920/2/1	Arabil	Extravilan	-	-	-	1.200	111	472,86	
328	Mureș	Acățari	Szathmari Irma	40	920/2/2	Arabil	Extravilan	-	-	-	1.300	79	336,54	
329	Mureș	Acățari	Sebestyen Janos, Sebestyen Karoly, Sebestyen Mihaly	40	920/1	Arabil	Extravilan	-	-	-	3.800	348	1.482,48	
330	Mureș	Acățari	Szabo Gaspar, Szabo Francisc, Szabo Gaspar, Samuel Margareta	40	920/1	Arabil	Extravilan	-	-	-	2.800	513	2.185,38	
331	Mureș	Acățari	Sebestyen Janos, Sebestyen Karoly, Sebestyen Mihaly	40	923/1	Arabil	Extravilan	-	-	-	2.200	478	2.036,28	

332	Mureș	Acățari	Szalo Gizella, Szalo Ludovic, Szalo Sandor	40	923/2	Arabil	Extravilan	-	-	-	2.600	629	2.679,54
333	Mureș	Acățari	Nagy Jozsef, Dosa Laszlo Ferencz, Szekely Jolan Voniga Agnes	40	923/3	Arabil	Extravilan	-	-	-	3.000	679	2.892,54
334	Mureș	Acățari	Nagy Ludovic, Nagy Lajos, Nagy Sandor, Patkos Janos, Erdos Lujza, Gall Eszter, Bodoni Iren	40	923/4	Arabil	Extravilan	-	-	-	1.400	358	1.525,08
335	Mureș	Acățari	Gall Eszter	40	923/5	Arabil	Extravilan	-	-	-	1.000	186	792,36
336	Mureș	Acățari	Farkas Agneta	40	923/6	Arabil	Extravilan	-	-	-	1.200	271	1.154,46
337	Mureș	Acățari	Farkas Agneta	40	923/7	Arabil	Extravilan	-	-	-	1.200	46	195,96
338	Mureș	Acățari	Farkas Arpad, Ferenczi Anna, Szatmari Ida	40	923/7	Arabil	Extravilan	-	-	-	1.000	1.000	4.260,00
339	Mureș	Acățari	Farkas Jenő, Ferenczi Anna, Szatmari Ida	40	923/8	Arabil	Extravilan	-	-	-	1.000	1.000	4.260,00
340	Mureș	Acățari	Szalo Antal, Szalo Jozse, Szalo Ludovic, Szalo Laszlo	40	923/9	Arabil	Extravilan	-	-	-	2.000	2.000	8.520,00
341	Mureș	Acățari	Dosa Antal	40	923/10	Arabil	Extravilan	-	-	-	1.600	1.600	6.816,00
342	Mureș	Acățari	Eugen Eszter, Kiss Polixenia, Balint Margit	40	923/11	Arabil	Extravilan	-	-	-	700	700	2.982,00
343	Mureș	Acățari	Kuti D. Jenő	40	923/12	Arabil	Extravilan	50706	-	50706	2.100	2.100	8.946,00

344	Mureș	Acățari	Szekely Laszlo	40	923/13	Arabil	Extravilan	-	-	-	2.000	2.000	8.520,00
345	Mureș	Acățari	Nagy Roza	40	923/14	Arabil	Extravilan	-	-	-	2.100	2.100	8.946,00
346	Mureș	Acățari	Madaras Sandor Zoltan	40	923/15	Arabil	Extravilan	-	-	-	2.100	2.100	8.946,00
347	Mureș	Acățari	Horvath Alexandru	40	923/16	Arabil	Extravilan	-	-	-	1.000	384	1.635,84
348	Mureș	Acățari	Horvath Alexandru	40	923/16	Arabil	Extravilan	-	-	-	1.000	168	715,68
349	Mureș	Acățari	Horvath Alexandru, Benceza Eva, Elekes Iren	40	923/17	Arabil	Extravilan	-	-	-	2.000	117	498,42
350	Mureș	Acățari	Horvath Alexandru, Benceza Eva, Elekes Iren	40	923/17	Arabil	Extravilan	-	-	-	2.000	327	1.393,02
351	Mureș	Acățari	Debreczeni Ferenc	40	923/19/2	Arabil	Extravilan	-	-	-	2.100	11	46,86
352	Mureș	Acățari	Debreczeni Francisc	40	923/20	Arabil	Extravilan	-	-	-	500	11	46,86
353	Mureș	Acățari	Debreczeni Zsuzsa	40	923/20/1	Arabil	Extravilan	-	-	-	500	10	42,60
354	Mureș	Acățari	Proprietar neidentificat*)	40	923	Arabil	Extravilan	-	-	-	7.600	222	945,72
355	Mureș	Acățari	Debreczeni Ferenc	40	923/19/2	Arabil	Extravilan	-	-	-	2.100	34	144,84
356	Mureș	Acățari	Szathmari Imre, Szathmari Imre	40	923/19/1	Arabil	Extravilan	-	-	-	2.100	69	293,94
357	Mureș	Acățari	Farkas Ioan Dominic, Peres Irma, Sugo Erzsébet	40	923/18	Arabil	Extravilan	-	-	-	3.018	248	1.056,48
358	Mureș	Acățari	Farkas Ioan Dominic, Peres Irma, Sugo Erzsébet	40	923/18	Arabil	Extravilan	-	-	-	3.009	415	1.767,90

359	Mureș	Acățari	Proprietar neidentificat*)	40	925	Arabil	Extravilan	-	-	-	16.959	8.968	38.203,68
360	Mureș	Acățari	Kapas Janos, Kapas Juliu	40	925/61	Arabil	Extravilan	-	-	-	3.509	1.821	7.757,46
361	Mureș	Acățari	Incze Albert	40	925/60	Arabil	Extravilan	-	-	-	2.900	1.511	6.436,86
362	Mureș	Acățari	Gall Berta, Gall Beni	40	925/59	Arabil	Extravilan	-	-	-	2.500	1.551	6.607,26
363	Mureș	Acățari	Sipos Victor	40	925/58	Arabil	Extravilan	-	-	-	1.468	1.111	4.732,86
364	Mureș	Acățari	Papp Mihaly	40	925/57	Arabil	Extravilan	-	-	-	3.521	2.654	11.306,04
365	Mureș	Acățari	Papp Sandor	40	925/56	Arabil	Extravilan	-	-	-	2.542	1.801	7.672,26
366	Mureș	Acățari	Papp Agnes	40	925/55	Arabil	Extravilan	-	-	-	3.168	1.589	6.769,14
367	Mureș	Acățari	Szekely Borbala	40	925/54	Arabil	Extravilan	-	-	-	2.200	1.115	4.749,90
368	Mureș	Acățari	Fekete Andor	40	925/53	Arabil	Extravilan	-	-	-	2.192	1.115	4.749,90
369	Mureș	Acățari	Toth Lujza	40	925/52	Arabil	Extravilan	-	-	-	521	265	1.128,90
370	Mureș	Acățari	Orban Ferenc	40	925/8	Arabil	Extravilan	-	-	-	3.568	1.818	7.744,68
371	Mureș	Acățari	Sebestyen Denes	40	925/51	Arabil	Extravilan	-	-	-	727	373	1.588,98
372	Mureș	Acățari	Papp Margit	40	929/10	Arabil	Extravilan	-	-	-	727	372	1.584,72
373	Mureș	Acățari	Pap Saveta	40	925/50	Arabil	Extravilan	-	-	-	726	372	1.584,72
374	Mureș	Acățari	Kovacs Lajos	40	925/48	Arabil	Extravilan	-	-	-	725	371	1.580,46

375	Mureș	Acățari	Janosi Ezster	40	925/48	Arabil	Extravilan	-	-	-	758	389	1.657,14
376	Mureș	Acățari	Bardosi Emma	40	925/47	Arabil	Extravilan	-	-	-	963	495	2.108,70
377	Mureș	Acățari	Fekete Peter	40	925/46	Arabil	Extravilan	-	-	-	1.576	813	3.463,38
378	Mureș	Acățari	Biro Endre	40	925/16	Arabil	Extravilan	-	-	-	685	353	1.503,78
379	Mureș	Acățari	Szabo Borbala	40	925/13	Arabil	Extravilan	-	-	-	719	370	1.576,20
380	Mureș	Acățari	Selymeci Jozsef	40	925/45	Arabil	Extravilan	-	-	-	547	282	1.201,32
381	Mureș	Acățari	Kapas Ferenc	40	925/44	Arabil	Extravilan	-	-	-	3.409	1.761	7.501,86
382	Mureș	Acățari	Farkas Jozsef	40	929/20	Arabil	Extravilan	-	-	-	340	117	498,42
383	Mureș	Acățari	Orban Zsuzsa	40	925/43	Arabil	Extravilan	-	-	-	509	267	1.137,42
384	Mureș	Acățari	Papp Marton	40	925/42	Arabil	Extravilan	-	-	-	949	500	2.130,00
385	Mureș	Acățari	Szalo Iajos	40	925/41	Arabil	Extravilan	-	-	-	947	504	2.147,04
386	Mureș	Acățari	Pecsi Iona	40	925/24	Arabil	Extravilan	-	-	-	949	506	2.155,56
387	Mureș	Acățari	Selymeci Jozsef	40	925/40	Arabil	Extravilan	-	-	-	986	527	2.245,02
388	Mureș	Acățari	Albert Gergely	40	929/17	Arabil	Extravilan	-	-	-	3.251	1.741	7.416,66
389	Mureș	Acățari	Proprietar neidentificat*)	40	949	Arabil	Extravilan	-	-	-	1.433	1.433	6.104,58
390	Mureș	Acățari	Kiss Denes	40	925/39	Arabil	Extravilan	-	-	-	517	276	1.175,76

391	Mureș	Acățari	Veres Regina	40	925/38	Arabil	Extravilan	-	-	-	518	276	1.175,76
392	Mureș	Acățari	Gall Sandor	40	925/37	Arabil	Extravilan	-	-	-	519	276	1.175,76
393	Mureș	Acățari	Sebastyen Denes	40	925/36	Arabil	Extravilan	-	-	-	1.040	552	2.351,52
394	Mureș	Acățari	Szekely Ioan	40	929/11	Arabil	Extravilan	-	-	-	2.057	1.090	4.643,40
395	Mureș	Acățari	Comuna Acățari**))	40	28/12/1	Arabil	Extravilan	-	-	-	3.530	1.779	7.578,54
396	Mureș	Acățari	Kiss Levente	40	929/1	Arabil	Extravilan	52284	-	-	4.200	1.982	8.443,32
397	Mureș	Acățari	Comuna Acățari**))	40	925	Arabil	Extravilan	-	-	-	1.540	873	3.718,98
398	Mureș	Acățari	Henter F.Gizela	40	925	Arabil	Extravilan	-	-	-	1.744	971	4.136,46
399	Mureș	Acățari	Laszlo Julianna	40	925	Arabil	Extravilan	-	-	-	1.171	658	2.803,08
400	Mureș	Acățari	Berezki J. Sandor	40	925	Arabil	Extravilan	-	-	-	1.670	942	4.012,92
401	Mureș	Acățari	Berezki M. Balint, Berezki M. Mihaly	40	925	Arabil	Extravilan	-	-	-	1.607	951	4.051,26
402	Mureș	Acățari	Denes M.Ferencz	40	925	Arabil	Extravilan	-	-	-	1.584	994	4.234,44
403	Mureș	Acățari	Puskas I.Ilona	40	925	Arabil	Extravilan	-	-	-	1.557	1.064	4.532,64
404	Mureș	Acățari	Szekely G.Mihaly	40	925	Arabil	Extravilan	-	-	-	2.157	1.672	7.122,72
405	Mureș	Acățari	Magyar Timea-Katalin	40	925	Arabil	Extravilan	-	-	-	1.273	1.158	4.933,08
406	Mureș	Acățari	Jani F.Anna	40	925	Arabil	Extravilan	-	-	-	1.200	1.200	5.112,00

407	Mureș	Acățari	Proprietar neidentificat*)	40	925	Arabil	Extravilan	-	-	-	234	234	996,84
408	Mureș	Acățari	Comuna Acățari - domeniul privat	40	925	Arabil	Extravilan	-	-	-	2.200	55	234,30
409	Mureș	Acățari	Magyari Zoltan, Magyari Timea-Katalin	40	929/1	Arabil	Extravilan	51443	-	-	2.700	1.003	4.272,78
410	Mureș	Acățari	Comuna Acățari - domeniul privat	40	925	Arabil	Extravilan	-	-	-	5.287	1.370	5.836,20
411	Mureș	Acățari	Szabo F.Iosif	40	925	Arabil	Extravilan	-	-	-	2.100	400	1.704,00
412	Mureș	Acățari	Kiss J. Jozsef	40	925	Arabil	Extravilan	-	-	-	5.460	693	2.952,18
413	Mureș	Acățari	Astelean Pavel Altoniu, Turcu Lenuta	40	925/11	Arabil	Extravilan	51313	-	-	5.700	42	178,92
414	Mureș	Acățari	Paizs A.Albert	40	925	Arabil	Extravilan	-	-	-	2.800	87	370,62
415	Mureș	Acățari	Puskas I.Ilona, Puskas S.Laszlo, Puskas S.Sandor, Csaszar S.Erzsebet	40	925	Arabil	Extravilan	-	-	-	5.823	4.885	20.810,10
416	Mureș	Acățari	Paizs A.Albert	40	925	Arabil	Extravilan	-	-	-	8.550	4.412	18.795,12
417	Mureș	Acățari	Nagy L.Maria	40	925	Arabil	Extravilan	-	-	-	2.800	37	157,62
418	Mureș	Acățari	Hoch L.Erzsebet	40	925	Arabil	Extravilan	-	-	-	4.200	205	873,30
419	Mureș	Acățari	Nagy J.Viktoria	40	925	Arabil	Extravilan	-	-	-	2.295	186	792,36
420	Mureș	Acățari	Nagy Viktoria	40	925	Arabil	Extravilan	52365	-	52365	4.200	431	1.836,06

421	Mureș	Acățari	Suka Karoly, Suka Margit	40	925	Arabil	Extravilan	50083	-	50083	5.800	785	3.344,10
422	Mureș	Acățari	Nagy F. Irma, Ferenczi I. Ileana, Szekeres F. Cristina Ildico	40	925	Arabil	Extravilan	50082	-	50082	5.800	844	3.595,44
423	Mureș	Acățari	Gabor Gavrila	40	925	Arabil	Extravilan	-	-	-	6.290	1.174	5.001,24
424	Mureș	Acățari	Szekely G.Mihaly	40	925	Arabil	Extravilan	-	-	-	2.800	557	2.372,82
425	Mureș	Acățari	Comuna Acățari - domeniul privat	40	925	Arabil	Extravilan	-	-	-	10.600	3.766	16.043,16
426	Mureș	Acățari	Nagy Irma	40	917/1/1	Arabil	Extravilan	-	-	-	4.200	580	2.470,80
427	Mureș	Acățari	Nagy Irma	40	917/1/1	Arabil	Extravilan	-	-	-	1.467	927	3.949,02
428	Mureș	Acățari	Gyepesi Eszter	40	912/78	Arabil	Extravilan	-	-	-	782	463	1.972,38
429	Mureș	Acățari	Toth Erzsebet	40	912/79	Arabil	Extravilan	-	-	-	2.129	1.222	5.205,72
430	Mureș	Acățari	Parohia Reformata Acatari - domeniul privat	40	912/80	Arabil	Extravilan	-	-	-	1.157	652	2.777,52
431	Mureș	Acățari	Moreh Berta	40	912/81	Arabil	Extravilan	-	-	-	913	508	2.164,08
432	Mureș	Acățari	Laszlo Istvan	40	912/82	Arabil	Extravilan	-	-	-	902	497	2.117,22
433	Mureș	Acățari	Debreczeni Jozsef	40	912/83	Arabil	Extravilan	-	-	-	986	535	2.279,10
434	Mureș	Acățari	Harko Janos	40	912/84/1	Arabil	Extravilan	-	-	-	975	512	2.181,12
435	Mureș	Acățari	Harko Beni	40	912/84/2	Arabil	Extravilan	-	-	-	953	466	1.985,16
436	Mureș	Acățari	Kiss Antal	40	912/85	Arabil	Extravilan	-	-	-	1.730	712	3.033,12
437	Mureș	Acățari	Szocs Ferenc	40	912/86	Arabil	Extravilan	-	-	-	1.696	425	1.810,50

438	Mureș	Acățari	Gall Lajos	40	912/87	Arabil	Extravilan	-	-	-	1.675	48	204,48
439	Mureș	Acățari	Moreh Valentin	40	912/17	Arabil	Extravilan	-	-	-	2.141	599	2.551,74
440	Mureș	Acățari	Kuti D. Jenő	40	912/18/1	Arabil	Extravilan	50701	-	50701	2.600	2.600	11.076,00
441	Mureș	Acățari	Moreh Valentin	40	912/17/1	Arabil	Extravilan	-	-	-	356	356	1.516,56
442	Mureș	Acățari	Kiss Gyula	40	912/16	Arabil	Extravilan	-	-	-	1.365	1.365	5.814,90
443	Mureș	Acățari	Laszlo Lajos	40	912/15	Arabil	Extravilan	-	-	-	390	390	1.661,40
444	Mureș	Acățari	Toth Ibolya	40	912/14	Arabil	Extravilan	-	-	-	389	389	1.657,14
445	Mureș	Acățari	Antal Viola	40	912/13	Arabil	Extravilan	-	-	-	388	388	1.652,88
446	Mureș	Acățari	Proprietar neidentificat*)	40	912/12	Arabil	Extravilan	-	-	-	387	387	1.648,62
447	Mureș	Acățari	Szathmari Denes	40	912/11	Arabil	Extravilan	-	-	-	810	810	3.450,60
448	Mureș	Acățari	Szabo Lajos, Szabo Zsuzsanna	40	912/10	Arabil	Extravilan	-	-	-	766	766	3.263,16
449	Mureș	Acățari	Szabo Lajos s.a.	40	771/79/1	Arabil	Extravilan	-	-	-	342	342	1.456,92
450	Mureș	Acățari	Laszlo Istvan	40	912/9	Arabil	Extravilan	-	-	-	1.100	1.100	4.686,00
451	Mureș	Acățari	Moreh Andrei	40	912/8	Arabil	Extravilan	-	-	-	378	378	1.610,28
452	Mureș	Acățari	Sebestien Lajos	40	912/7	Arabil	Extravilan	-	-	-	340	340	1.448,40
453	Mureș	Acățari	Bukur Janos	40	912/6	Arabil	Extravilan	-	-	-	2.107	2.107	8.975,82
454	Mureș	Acățari	Gall Beny, Gall Gabor	40	912/5	Arabil	Extravilan	-	-	-	1.307	1.307	5.567,82

455	Mureș	Acățari	Gall Karoly, Gall Ferenc, Gall Zoltan, Gall Karoly, Kiraly Magdalena	40	912/4	Arabil	Extravilan	-	-	-	1.189	1.189	5.065,14
456	Mureș	Acățari	Szathmari Denes	40	912/3	Arabil	Extravilan	-	-	-	785	785	3.344,10
457	Mureș	Acățari	Olah Lajos	40	912/2	Arabil	Extravilan	-	-	-	790	790	3.365,40
458	Mureș	Acățari	Toth Sandor	40	912/1	Arabil	Extravilan	-	-	-	979	979	4.170,54
459	Mureș	Acățari	Kuti Carol	32	771/71/2	Arabil	Extravilan	-	-	-	3.475	2.315	9.861,90
460	Mureș	Acățari	Moreh Valentin	32	771/72	Arabil	Extravilan	-	-	-	3.181	3.181	13.551,06
461	Mureș	Acățari	Kuti D. Jenó	32	771/71/1	Arabil	Extravilan	50693	-	-	3.000	3.000	12.780,00
462	Mureș	Acățari	Moreh Valentin	32	771/72/1	Arabil	Extravilan	-	-	-	483	483	2.057,58
463	Mureș	Acățari	Kiss Gyula	32	771/73	Arabil	Extravilan	-	-	-	2.135	2.135	9.095,10
464	Mureș	Acățari	Laszlo Lajos	32	771/74	Arabil	Extravilan	-	-	-	610	610	2.598,60
465	Mureș	Acățari	Ibolya Toth	32	771/75	Arabil	Extravilan	-	-	-	611	611	2.602,86
466	Mureș	Acățari	Viola Antal	32	771/76	Arabil	Extravilan	-	-	-	612	612	2.607,12
467	Mureș	Acățari	Comuna Acățari**)	32	771/77	Arabil	Extravilan	-	-	-	613	613	2.611,38
468	Mureș	Acățari	Szathmari Denes	32	771/78	Arabil	Extravilan	-	-	-	1.290	1.290	5.495,40

469	Mureș	Acățari	Szabo Lajos	32	771/79	Arabil	Extravilan	-	-	-	1.234	1.234	1.234	5.256,84
470	Mureș	Acățari	Szabo Lajos	32	771/79	Arabil	Extravilan	-	-	-	558	558	558	2.377,08
471	Mureș	Acățari	Laszlo Istvan	32	771/80	Arabil	Extravilan	-	-	-	1.801	1.801	1.801	7.672,26
472	Mureș	Acățari	Moreh Andrei	32	771/82	Arabil	Extravilan	-	-	-	622	622	622	2.649,72
473	Mureș	Acățari	Sebestien Lajos	32	771/81	Arabil	Extravilan	-	-	-	560	560	560	2.385,60
474	Mureș	Acățari	Bukur Janos	32	771/83	Arabil	Extravilan	-	-	-	3.494	3.494	3.494	14.884,44
475	Mureș	Acățari	Gall Beny, Gall Gabor	32	771/84	Arabil	Extravilan	-	-	-	2.193	2.193	2.193	9.342,18
476	Mureș	Acățari	Gall Ferenc, Zoltan Karoly, Kiraly Magdalena	32	771/85	Arabil	Extravilan	-	-	-	2.011	2.011	2.011	8.566,86
477	Mureș	Acățari	Szathmari Denes	32	771/86	Arabil	Extravilan	-	-	-	1.315	1.315	1.315	5.601,90
478	Mureș	Acățari	Olah Lajos	32	771/87	Arabil	Extravilan	-	-	-	1.310	1.310	1.310	5.580,60
479	Mureș	Acățari	Toth Sandor	32	771/88	Arabil	Extravilan	-	-	-	1.122	1.122	1.122	4.779,72
480	Mureș	Acățari	Szasz Pal, Kovacs Juliana, Bakai Erno	32	785/43,77 3/43	Arabil	Extravilan	-	-	-	5.000	5.000	831	3.540,06
481	Mureș	Acățari	Bajnoczi Denes	32	773/44, 785/44	Arabil	Extravilan	-	-	-	2.500	2.500	737	3.139,62
482	Mureș	Acățari	Red Angus Farm SRL	32	785/45, 773/45	Arabil	Extravilan	51940	-	51940	8.800	8.800	3.762	16.026,12
483	Mureș	Acățari	Paniti Daniely	32	773/46, 785/46	Arabil	Extravilan	-	-	-	5.700	5.700	3.185	13.568,10
484	Mureș	Acățari	Bodo Mihaly	32	773/47, 785/47	Arabil	Extravilan	-	-	-	2.800	2.800	1.705	7.263,30

485	Mureș	Acățari	Dosa Emma	32	773/48, 785/48	Arabil	Extravilan	-	-	-	10.000	6.725	28.648,50
486	Mureș	Acățari	Graur Iona	32	773/49, 785/49	Arabil	Extravilan	-	-	-	4.000	2.945	12.545,70
487	Mureș	Acățari	Berecki Ferenc, Berecki Elišabeta	32	785/60, 773/50	Arabil	Extravilan	52326	-	52326	10.000	7.999	34.075,74
488	Mureș	Acățari	Debrezeni Mihaly	32	773/51, 785/51	Arabil	Extravilan	-	-	-	8.090	7.159	30.497,34
489	Mureș	Acățari	SC Tothcar Company Impex SRL	32		Arabil	Extravilan	51142	-	51142	16.000	16.000	68.160,00
490	Mureș	Acățari	Farkas Elek, Farkas Hajnal	32	784	Arabil	Extravilan	50168	-	50168	5.700	1.594	6.790,44
491	Mureș	Acățari	Proprietar neidentificat*)	32	782	Curti Constructii	Extravilan	-	-	-	2.500	512	2.831,36
492	Mureș	Acățari	Proprietar neidentificat*)	29	732	Arabil	Extravilan	-	-	-	2.000	274	1.167,24
493	Mureș	Acățari	Szekeres Hunor, Ineze Hajnal	29	726/2	Arabil	Extravilan	51376	-	51376	4.600	1.699	7.237,74
494	Mureș	Acățari	Proprietar neidentificat*)	29	726	Arabil	Extravilan	-	-	-	5.900	387	1.648,62
495	Mureș	Acățari	Biro S.Alexandru	40	925	Arabil	Extravilan	-	-	-	2.000	2.000	8.520,00
496	Mureș	Acățari	Saszet Jozsef	28	724/1	Arabil	Extravilan	-	-	-	4.200	975	4.153,50
497	Mureș	Acățari	Proprietar neidentificat*)	28	724/2	Arabil	Extravilan	-	-	-	2.594	2.594	11.050,44
498	Mureș	Acățari	Mondo Bestoil SRL			Curti Constructii	Extravilan	50515	-	50515	2.350	281	1.553,93
499	Mureș	Acățari	Proprietar neidentificat*)	28	719	Faneata	Extravilan	-	-	-	1.000	623	1.862,77
500	Mureș	Acățari	Kocsis I. Maria	33	797/1	Arabil	Extravilan	51356	-	51356	1.000	319	1.358,94
501	Mureș	Acățari	Kocsis I. Maria	33	797/1	Arabil	Extravilan	-	-	-	1.100	58	247,08

502	Mureș	Acățari	Szabo A. Margareta	33	797/1/2	Arabil	Extravilan	50990	-	50990	2.000	1.582	6.739,32
503	Mureș	Acățari	Szabo A. Margareta	33	797/1/2	Arabil	Extravilan	-	-	-	2.000	414	1.763,64
504	Mureș	Acățari	Kovacs Gy. Irma	33	797/1/4	Arabil	Extravilan	51321	-	51321	1.000	1.000	4.260,00
505	Mureș	Acățari	Kovacs Jozsef Levente	33	797/1/5	Arabil	Extravilan	50005	-	50005	1.000	1.000	4.260,00
506	Mureș	Acățari	Varga Francisc, Szatmari Ana, Varga Jenó-Csaba	33	797/2, 790/1, 792/1, 794/1	Arabil	Extravilan	-	-	-	6.500	2.081	8.865,06
507	Mureș	Acățari	Varga Arpad	33	794/1	Arabil	Extravilan	51303	-	51303	1.300	1.130	4.813,80
508	Mureș	Acățari	Varga Arpad	33	794/1	Arabil	Extravilan	-	-	-	1.300	101	430,26
509	Mureș	Acățari	Tovissi Irma	33	797/4/1, 790/4/1, 792/4/1, 794/4/1	Arabil	Extravilan	-	-	-	3.800	721	3.071,46
510	Mureș	Acățari	Kiss Berta	33	797/5, 790/4, 792/4, 794/4	Arabil	Extravilan	-	-	-	8.900	1.255	5.346,30
511	Mureș	Acățari	Dosa Dominic, Dosa Eugen, Dosa Karoly	33	797/6, 790/5, 792/5, 794/5	Arabil	Extravilan	-	-	-	15.385	975	4.153,50
512	Mureș	Acățari	Fazakas Maria Magdalena	33	797/7, 790/6, 792/6, 794/6	Arabil	Extravilan	50751	-	50751	11.300	109	464,34
513	Mureș	Acățari	Saszet Jozsef	39	901/1, 906/1	Arabil	Extravilan	-	-	-	6.445	6.445	27.455,70
514	Mureș	Acățari	Varga D. Francisc, Varga D. Jenó, Szatmari D. Ana	39	901/2	Arabil	Extravilan	51726	-	51726	5.000	5.000	21.300,00

515	Mureș	Acățari	Varga D. Francisc, Varga D. Jeno, Szatmari D. Ana	39	901/2	Arabil	Extravilan	-	-	-	1.737	1.737	7.399,62
516	Mureș	Acățari	A.Gyorgy, Kiss Ilona	39	901/3	Arabil	Extravilan	-	-	-	1.400	1.400	5.964,00
517	Mureș	Acățari	Toth Kalman	39	901/3	Arabil	Extravilan	-	-	-	4.548	4.548	19.374,48
518	Mureș	Acățari	Forrai Ibolya	39	901/4/1	Arabil	Extravilan	-	-	-	1.500	1.500	6.390,00
519	Mureș	Acățari	Toth Kalman	39	901/4/1	Arabil	Extravilan	-	-	-	2.000	2.000	8.520,00
520	Mureș	Acățari	Sipos Ilona, K.Eugen	39	906/2	Arabil	Extravilan	-	-	-	7.500	7.500	31.950,00
521	Mureș	Acățari	Proprietar neidentificat*)	39	901/5, 906/5	Arabil	Extravilan	-	-	-	11.600	11.600	49.416,00
522	Mureș	Acățari	Dosa Dominic, Dosa Dominic, Dosa Emma, Dosa Eugen, Dosa Karoly	39	903/1, 901/6, 906/6	Arabil	Extravilan	-	-	-	17.491	17.491	74.511,66
523	Mureș	Acățari	Fazakas Maria Magdalena	39	906/7	Arabil	Extravilan	50781	-	50781	3.900	3.900	16.614,00
524	Mureș	Acățari	Fazakas Maria Magdalena	39	906/7	Arabil	Extravilan	-	-	-	148	148	630,48
525	Mureș	Acățari	Fazakas Maria Magdalena	39	903/2	Arabil	Extravilan	50841	-	50841	10.200	10.200	43.452,00
526	Mureș	Acățari	Gheorghe Ion, Fazakas Maria, Georgica Carola, Georgica Eszter	39	903/2, 906/7	Arabil	Extravilan	-	-	-	10.844	10.844	46.195,44
527	Mureș	Acățari	Fekete Ileana, Orban Irma, Dezszy Irma, Trozner Jozsef	39	906/8	Arabil	Extravilan	-	-	-	2.400	2.400	10.224,00
528	Mureș	Acățari	Gall Marton, Gall Rebeka	39	906/9	Arabil	Extravilan	-	-	-	4.700	4.700	20.022,00

529	Mureș	Acățari	Harko Lajos, Harko Benjamin, Kovacs Maria	39	903/4, 906/8/1	Arabil	Extravilan	-	-	-	4.700	4.700	4.700	20.022,00
530	Mureș	Acățari	Dosa Pal, Dosa Pal, Dosa Tiberiu	39	903/5, 906/10	Arabil	Extravilan	-	-	-	11.200	11.200	10.876	46.331,76
531	Mureș	Acățari	Kiss Gyula, Kiss Gyulia, Kiss Zoltan, Kiss Zsuzsanna	39	906/11/1	Arabil	Extravilan	-	-	-	4.700	4.700	4.507	19.199,82
532	Mureș	Acățari	Kiss Iren	39	906/13	Arabil	Extravilan	-	-	-	8.955	8.955	8.647	36.836,22
533	Mureș	Acățari	Comuna Acățari**)	39	906	Arabil	Extravilan	-	-	-	2.835	2.835	2.835	12.077,10
534	Mureș	Acățari	Gabor Gavriła, Gabor Terezia	39	906/17	Arabil	Extravilan	51565	-	51565	7.400	7.400	4.289	18.271,14
535	Mureș	Acățari	Gabor Gavriła, Gabor Terezia	39	906/17	Arabil	Extravilan	51564	-	51564	4.200	4.200	4.200	17.892,00
536	Mureș	Acățari	Kiss Ferencz	39	906/18	Arabil	Extravilan	-	-	-	4.198	4.198	4.198	17.883,48
537	Mureș	Acățari	Kiss Ferencz	39	893/6	Arabil	Extravilan	-	-	-	4.600	4.600	4.600	19.596,00
538	Mureș	Acățari	Kiss Francisc, Dezsy Irma, Trozner Jozsef	39	893/6/1	Arabil	Extravilan	-	-	-	3.800	3.800	3.800	16.188,00
539	Mureș	Acățari	Adorjani Lajos, Adorjani Akos, Adorjani Zoltan, Sandor Gyongyver	39	893/7	Arabil	Extravilan	-	-	-	2.900	2.900	2.900	12.354,00
540	Mureș	Acățari	Gal Berta	39	893/8	Arabil	Extravilan	-	-	-	5.800	5.800	5.800	24.708,00
541	Mureș	Acățari	Parohia. Ortodoxa Murgesti - domeniul privat	39	893/9	Arabil	Extravilan	-	-	-	5.800	5.800	5.800	24.708,00

542	Mureș	Acățari	Proprietar neidentificat*)	39	893	Arabil	Extravilan	-	-	-	300	300	1.278,00
543	Mureș	Acățari	Saszet Jozsef	39	906/19, 893/10	Arabil	Extravilan	-	-	-	11.300	10.553	44.955,78
544	Mureș	Acățari	Nagy Jozsef	39	906/11, 893/11	Arabil	Extravilan	-	-	-	5.200	4.841	20.622,66
545	Mureș	Acățari	Nagy Denes, Nagy Anna, Nagy Andrei, Nagy Alexandru	39	906/12, 893/12	Arabil	Extravilan	-	-	-	5.200	4.836	20.601,36
546	Mureș	Acățari	Kereks Ildiko	33, 39	794/20, 906/22, 893/13	Arabil	Extravilan	51307	-	51307	3.100	3.100	13.206,00
547	Mureș	Acățari	Proprietar neidentificat*)	39	893	Arabil	Extravilan	-	-	-	5.300	1.824	7.770,24
548	Mureș	Acățari	Sipos Sandor, Moreh Emilia	39	906/23, 893/14	Arabil	Extravilan	-	-	-	5.000	4.640	19.766,40
549	Mureș	Acățari	Szatmari Karoly, Szatmari Szabolcs, Szarmari Zita	39	906/24, 893/15	Arabil	Extravilan	-	-	-	4.300	3.986	16.980,36
550	Mureș	Acățari	Szathmari Lujza, Szathmari Szabolcs, Szathmari Alexandru	39	906/25, 893/16	Arabil	Extravilan	-	-	-	3.300	3.056	13.018,56
551	Mureș	Acățari	Tovissi Irma	39	906/26, 893/17	Arabil	Extravilan	-	-	-	3.400	3.147	13.406,22
552	Mureș	Acățari	Szathmari Ileana, Kovacs Viktor, Mate Gizzela, Fodor Berta	39	906/27, 893/18	Arabil	Extravilan	-	-	-	10.700	9.899	42.169,74
553	Mureș	Acățari	Pecsi Magdolna	39	906/28, 893/19	Arabil	Extravilan	-	-	-	5.200	4.814	20.507,64
554	Mureș	Acățari	Huruban Jenő, Gal Margit, Saska Roza, Jakob Kalman, Bukur Anna, Szathmari Dionisiu, Szabo Zsuzsanna, Horvath Ferencz	39	906/29, 893/20	Arabil	Extravilan	-	-	-	9.600	8.893	37.884,18
555	Mureș	Acățari	Szathmari Denes, Szathmari Dionisiu, Gal Margit, Bukur Anna, Szab Zsuzsanna	39	906/30, 893/21	Arabil	Extravilan	-	-	-	10.600	9.830	41.875,80

556	Mureș	Acățari	VARGA JENO-CSABA, VARGA FRANCISC, SZATMARI ANA	39	906/31, 893/22	Arabil	Extravilan	-	-	-	21.200	19.676	83.819,76
557	Mureș	Acățari	Albert Regina, Mezei Iлона, Papp Berta, Toth Imre, Toth Karoly	39	906/32, 893/23	Arabil	Extravilan	-	-	-	8.700	8.013	34.135,38
558	Mureș	Acățari	Comuna Acățari**)	39	906	Arabil	Extravilan	-	-	-	6.139	5.328	22.697,28
559	Mureș	Acățari	Comuna Acățari**)	39	906	Arabil	Extravilan	-	-	-	4.139	4.139	17.632,14
560	Mureș	Acățari	Moreh Mahaly	39	887/2	Arabil	Extravilan	-	-	-	11.500	10.477	44.632,02
561	Mureș	Acățari	Horvath Ferencz	39	885/1	Arabil	Extravilan	-	-	-	9.600	9.600	40.896,00
562	Mureș	Acățari	Gorbe Iosif	39	887/3, 885/2	Arabil	Extravilan	-	-	-	5.200	5.200	22.152,00
563	Mureș	Acățari	Moreh Tibor	39	887/1/2	Arabil	Extravilan	-	-	-	3.417	3.417	14.556,42
564	Mureș	Acățari	Berezcki Ferenc, Berezcki Elisabeta	39	887/1/1	Arabil	Extravilan	52042	-	-	7.400	4.925	20.980,50
565	Mureș	Acățari	Turbak Ileana	39	887/4, 885/3	Arabil	Extravilan	-	-	-	13.000	13.000	55.380,00
566	Mureș	Acățari	Imreh Istvan	39	887/6, 885/5	Arabil	Extravilan	-	-	-	11.500	11.500	48.990,00
567	Mureș	Acățari	Moreh Kalman	39	887/7, 885/6	Arabil	Extravilan	-	-	-	8.800	8.800	37.488,00
568	Mureș	Acățari	Moreh Viktor	39	887/8, 885/7	Arabil	Extravilan	-	-	-	4.000	4.000	17.040,00
569	Mureș	Acățari	Pap Comelia	39	887/9, 885/8	Arabil	Extravilan	-	-	-	4.200	4.200	17.892,00
570	Mureș	Acățari	Berezcki Ferenc, Berezcki Elisabeta	39	887/1	Arabil	Extravilan	51311	-	-	17.400	13.525	57.616,50
571	Mureș	Acățari	Gabor Gavriła, Gabor Terezia	60	1453/1	Arabil	Extravilan	51389	-	-	2.800	2.800	11.928,00

572	Mureș	Acățari	Kiss Gyula, Kiss Gyulia, Kiss Zoltan, Kiss Zsuzsana	60	1453/2	Arabil	Extravilan	-	-	-	4.360	427	1.819,02
573	Mureș	Acățari	Adam Ludovic	60	1437/52	Faneata	Extravilan	-	-	-	10.000	2.720	8.132,80
574	Mureș	Acățari	Gliga Eugenia, Gliga Ioan	60	1447/114 37/51	Arabil	Extravilan	51500	-	51500	20.400	1.739	7.408,14
575	Mureș	Acățari	Proprietar neidentificat*)	60	1447	Arabil	Extravilan	-	-	-	16.800	651	2.773,26
576	Mureș	Acățari	Proprietar neidentificat*)	40	942	Arabil	Extravilan	-	-	-	836	231	984,06
577	Mureș	Acățari	Gliga Eugenia, Gliga Ioan	40	942	Arabil	Extravilan	-	-	-	4.800	2.233	9.512,58
578	Mureș	Acățari	Farkas F. Erzsebet	40	942	Arabil	Extravilan	-	-	-	1.800	605	2.577,30
579	Mureș	Acățari	Kosza J. Vilmos	40	942	Arabil	Extravilan	-	-	-	3.400	1.463	6.232,38
580	Mureș	Acățari	Tollas J.Gabor, Tollas J.Laszlo, Bardosi J.Sara	40	943	Arabil	Extravilan	-	-	-	48.900	32.557	138.692,82
581	Mureș	Acățari	Biro D.Emma, Castlos D.Ferencz	40	942	Arabil	Extravilan	-	-	-	6.000	1.345	5.729,70
582	Mureș	Acățari	Turcu Lenuta	40	942	Arabil	Extravilan	-	-	-	3.800	2.425	10.330,50
583	Mureș	Acățari	Turcu Lenuta	40	935	Arabil	Extravilan	-	-	-	1.200	1.200	5.112,00
584	Mureș	Acățari	Gabor Terezia	40	935	Arabil	Extravilan	-	-	-	5.700	230	979,80
585	Mureș	Acățari	Paizs A.Albert	40	925	Arabil	Extravilan	-	-	-	2.800	310	1.320,60
586	Mureș	Acățari	Dosa Carol, Dosa Ema, Dosa Eugen, Dosa Karoly	60	1453/5, 1457/1	Arabil	Extravilan	-	-	-	5.800	124	528,24
587	Mureș	Acățari	Harko Lajos, Harko Benkamin, Kovacs Maria	60	897	Faneata	Extravilan	-	-	-	6.800	6.800	20.332,00

588	Mureș	Acățari	Harko Benkamin, Kovacs Maria	60	897/10	Faneata	Extravilan	-	-	-	2.400	1.974	5.902,26
589	Mureș	Acățari	Szabo Berta, Szabo Maria, Toth Irma, Bereczki Berta	60	1457	Arabil	Extravilan	-	-	-	10.700	112	477,12
590	Mureș	Acățari	Comuna Acățari**)	60	1457/3	Arabil	Extravilan	-	-	-	1.609	102	434,52
591	Mureș	Acățari	Bodo Mihaly, Bodo Francisc, Andras Elisabeta, Terebesi Elisabeta	60	1457/5	Arabil	Extravilan	-	-	-	5.200	479	2.040,54
592	Mureș	Acățari	Toth Sandor, Szanto Rozalia, Toth Alexandru, Otvos Vilma, Toth Iosif, Toth Alexandru, Karman Rozalia, Nikolics Iosif	60	1457/4	Arabil	Extravilan	-	-	-	4.000	523	2.227,98
593	Mureș	Acățari	Terebesi Alexandru	60	1457/6	Arabil	Extravilan	-	-	-	5.000	886	3.774,36
594	Mureș	Acățari	Vancosvoszki Gabriella	60	1457/7	Arabil	Extravilan	-	-	-	1.200	246	1.047,96
595	Mureș	Acățari	Nagy Maria	60	1457/8	Arabil	Extravilan	-	-	-	2.400	520	2.215,20
596	Mureș	Acățari	Gall Gyulia, Szocs Jozsef	60	1457/9	Arabil	Extravilan	-	-	-	3.100	717	3.054,42
597	Mureș	Acățari	Proprietar neidentificat*)	60	1457	Arabil	Extravilan	-	-	-	200	48	204,48
598	Mureș	Acățari	Janosi Jenó, Janosi Emese	60	1457/10	Arabil	Extravilan	52283	-	52283	9.200	2.478	10.556,28
599	Mureș	Acățari	Dudas Anna	60	897/9 1457/19	Faneata	Extravilan	-	-	-	1.200	1.200	3.588,00
600	Mureș	Acățari	Gliga Ioan, Gliga Eugenia	60	897/8 1457/18/1	Faneata	Extravilan	-	-	-	1.200	1.200	3.588,00
601	Mureș	Acățari	Antal Iona	60	897/7 1457/17	Faneata	Extravilan	-	-	-	1.200	1.200	3.588,00

602	Mureș	Acățari	Antalfi Ileana	60	897/6 1457/10	Faneata	Extravilan	-	-	-	3.000	3.000	8.970,00
603	Mureș	Acățari	Kuti Kalman, Kiti EUGEN, Kuti ESZTER, BALINT MARGIT, KISS POLIXENIA	60	897/5 1457/15	Faneata	Extravilan	-	-	-	2.000	2.000	5.980,00
604	Mureș	Acățari	Gal Zsuzsanna	60	897/4 1457/14	Faneata	Extravilan	-	-	-	4.000	4.000	11.960,00
605	Mureș	Acățari	Varga Karoly, Kiss Berta, Gall Zsuzsanna, Varga Francisc, Szatmari Ana, Varga Jenó-Csaba, Varga Alexandru, Varga Zsolt	60	897/5 1457/15	Faneata	Extravilan	-	-	-	11.600	11.600	34.684,00
606	Mureș	Acățari	Kocsis Maria	60	897/2 1457/12	Faneata	Extravilan	-	-	-	1.400	1.400	4.186,00
607	Mureș	Acățari	Gall Roza	60	897/1 1457/11	Faneata	Extravilan	-	-	-	1.600	1.600	4.784,00
608	Mureș	Acățari	Comuna Acățari**)	60	897	Faneata	Extravilan	-	-	-	1.900	1.900	5.681,00
609	Mureș	Acățari	Parohia Reformata Valeni - domeniul privat	60	884/1	Faneata	Extravilan	-	-	-	16.189	16.189	48.405,11
610	Mureș	Acățari	Horvath Ferencz	60	885/9	Arabil	Extravilan	-	-	-	4.200	4.200	17.892,00
611	Mureș	Acățari	Incze Mihaly	60	885/10	Arabil	Extravilan	-	-	-	4.200	4.200	17.892,00
612	Mureș	Acățari	Moreh Abel, Moreh Bela, Kiss Juliana, Zrinyi Ella, Moreh Andor	60	885/11	Arabil	Extravilan	-	-	-	4.200	4.200	17.892,00
613	Mureș	Acățari	Szasz Domokos	60	885/12	Arabil	Extravilan	-	-	-	4.200	4.200	17.892,00
614	Mureș	Acățari	Gall Klara	60	885/13	Arabil	Extravilan	-	-	-	4.200	4.200	17.892,00
615	Mureș	Acățari	Szatmari Rachel	60	885/14	Arabil	Extravilan	-	-	-	4.200	4.200	17.892,00
616	Mureș	Acățari	Nagy Eliza	60	885/15	Arabil	Extravilan	-	-	-	703	703	2.994,78

617	Mureș	Acățari	Parohia Reformată Valeni - domeniul privat	60	1458/31	Arabil	Extravilan	-	-	-	25.998	21.536	91.743,36
618	Mureș	Acățari	Bardosi Sara Eva, Tollas Gabor, Tollas Laszlo	60	1458/8/1	Arabil	Extravilan	52107	-	52107	7.900	18	76,68
619	Mureș	Acățari	Tollas Gabor	60	1458/8	Arabil	Extravilan	52108	-	52108	22.100	1.325	5.644,50
620	Mureș	Acățari	Barabas Janos	60	1458/7	Arabil	Extravilan	-	-	-	2.800	228	971,28
621	Mureș	Acățari	Szabo Marton	60	1458/6	Arabil	Extravilan	-	-	-	2.800	234	996,84
622	Mureș	Acățari	Gall Rebeka	60	1458/5	Arabil	Extravilan	-	-	-	2.700	138	587,88
623	Mureș	Acățari	Mostenitor defunct Szocs Gyorgy	61	1474/54	Arabil	Extravilan	-	-	-	5.487	35	149,10
624	Mureș	Acățari	Torr Ida	61	1474/55	Arabil	Extravilan	-	-	-	3.035	116	494,16
625	Mureș	Acățari	Csiszer Emma, Imre Janos	61	1474/56	Arabil	Extravilan	-	-	-	3.054	107	455,82
626	Mureș	Acățari	Laszlo Rozalia	61	1474/57	Arabil	Extravilan	-	-	-	2.971	96	408,96
627	Mureș	Acățari	Berecki Ferenc	61	1474/58/1	Arabil	Extravilan	-	-	-	7.003	188	800,88
628	Mureș	Acățari	Osvath Ferenc, Osvath Ferenc, Csiszer Karolina	61	1474/59	Arabil	Extravilan	-	-	-	5.039	101	430,26
629	Mureș	Acățari	Proprietar neidentificat*)	61	1474	Arabil	Extravilan	-	-	-	3.688	128	545,28
630	Mureș	Acățari	Aszalos Anna, Vonyiga Kornelia	61	1461/1	Arabil	Extravilan	-	-	-	2.600	1.717	7.314,42

631	Mureș	Acățari	Imreh Pista	38	869/2	Arabil	Extravilan	-	-	-	9.860	8.100	34.506,00
632	Mureș	Acățari	Horvath Ferencz, Szabo Zsuzsanna, Szathmari Dionisie, Bukur Anna, Iacob Kalman Gall Margit, Saska Roza, Huruban Jenő	38	869/1	Arabil	Extravilan	-	-	-	2.800	1.735	7.391,10
633	Mureș	Acățari	Imreh Istvan	38	871/2	Arabil	Extravilan	-	-	-	8.600	8.600	36.636,00
634	Mureș	Acățari	Horvath Ferencz, Szabo Zsuzsanna, Szathmari Dionisie, Bukur Anna, Iacob Kalman, Gall Margit, Saska Roza, Huruban Jenő	38	871/1	Arabil	Extravilan	-	-	-	7.000	7.000	29.820,00
635	Mureș	Acățari	Proprietar neidentificat*)	38	873/6/1	Arabil	Extravilan	-	-	-	700	700	2.982,00
636	Mureș	Acățari	Nam Ferencz	38	873/5	Arabil	Extravilan	-	-	-	3.700	3.700	15.762,00
637	Mureș	Acățari	Fureszes Ioan	38	873/4	Arabil	Extravilan	-	-	-	3.800	3.800	16.188,00
638	Mureș	Acățari	Nam Erzsebet	38	873/3	Arabil	Extravilan	-	-	-	4.200	4.200	17.892,00
639	Mureș	Acățari	Mathe Eszter	38	873/2	Arabil	Extravilan	-	-	-	2.900	2.900	12.354,00
640	Mureș	Acățari	Laszlo Eliza Elisabeta	38	873/1	Arabil	Extravilan	-	-	-	4.200	4.200	17.892,00
641	Mureș	Acățari	Inceze Erzsebet	38	879/26	Arabil	Extravilan	-	-	-	4.200	4.200	17.892,00
642	Mureș	Acățari	Santa Elvira	38	879/25	Arabil	Extravilan	-	-	-	3.400	3.400	14.484,00
643	Mureș	Acățari	Inceze Rozalia	38	879/24	Arabil	Extravilan	-	-	-	4.200	4.200	17.892,00
644	Mureș	Acățari	Triff Emma	38	879/23	Arabil	Extravilan	-	-	-	4.200	4.200	17.892,00
645	Mureș	Acățari	Nyitra Iona	38	879/22	Arabil	Extravilan	-	-	-	3.900	3.900	16.614,00

646	Mureș	Acățari	Simon Margit	38	879/21	Arabil	Extravilan	-	-	-	3.700	3.700	3.700	15.762,00
647	Mureș	Acățari	Inceze Attila	38	879/19	Arabil	Extravilan	-	-	-	4.000	4.000	4.000	17.040,00
648	Mureș	Acățari	Hesfelean Rozalia	38	879/18	Arabil	Extravilan	-	-	-	3.000	3.000	3.000	12.780,00
649	Mureș	Acățari	Kirizsan Margit	38	879/17	Arabil	Extravilan	-	-	-	3.600	3.600	3.600	15.336,00
650	Mureș	Acățari	Nadori Ella	38	879/16	Arabil	Extravilan	-	-	-	1.700	1.700	1.700	7.242,00
651	Mureș	Acățari	Nam Margit	38	879/15	Arabil	Extravilan	-	-	-	3.500	3.500	3.500	14.910,00
652	Mureș	Acățari	Ferencz Sarolta	38	879/14	Arabil	Extravilan	-	-	-	1.500	1.500	1.500	6.390,00
653	Mureș	Acățari	Toth Rozalia	38	879/13	Arabil	Extravilan	-	-	-	3.900	3.900	3.900	16.614,00
654	Mureș	Acățari	Kilyen Anna	38	879/12	Arabil	Extravilan	-	-	-	4.200	4.200	4.200	17.892,00
655	Mureș	Acățari	Inceze Jenő	38	879/11	Arabil	Extravilan	-	-	-	3.500	3.500	3.500	14.910,00
656	Mureș	Acățari	Inceze Kalman	38	879/10	Arabil	Extravilan	-	-	-	4.200	4.200	4.200	17.892,00
657	Mureș	Acățari	Mórh Lenke	38	879/9	Arabil	Extravilan	-	-	-	1.200	1.200	1.200	5.112,00
658	Mureș	Acățari	Inceze József	38	879/8	Arabil	Extravilan	-	-	-	3.600	3.600	3.600	15.336,00
659	Mureș	Acățari	Fanfaret Piroška	38	879/7	Arabil	Extravilan	-	-	-	3.900	3.900	3.900	16.614,00
660	Mureș	Acățari	Gall Dezso	38	879/6	Arabil	Extravilan	-	-	-	4.200	4.200	4.200	17.892,00
661	Mureș	Acățari	Inceze Zoltan	38	879/5	Arabil	Extravilan	-	-	-	4.200	4.200	4.200	17.892,00
662	Mureș	Acățari	Miklos Ludovic	38	879/4	Arabil	Extravilan	-	-	-	3.900	3.900	3.900	16.614,00

663	Mureș	Acățari	Moreh Eszter	38	879/3	Arabil	Extravilan	-	-	-	4.200	4.200	4.200	17.892,00
664	Mureș	Acățari	Laszlo Rozalia	38	879/2	Arabil	Extravilan	-	-	-	1.700	1.700	1.700	7.242,00
665	Mureș	Acățari	Moreh Etelka	38	879/1	Arabil	Extravilan	-	-	-	4.192	4.192	4.192	17.857,92
666	Mureș	Acățari	Comuna Acățari**)	38	882/15/1	Arabil	Extravilan	-	-	-	3.442	3.442	2.959	12.605,34
667	Mureș	Acățari	Laszlo Rozalia	38	882/15	Arabil	Extravilan	-	-	-	2.800	2.800	2.313	9.853,38
668	Mureș	Acățari	Moreh Ferencz	38	882/14	Arabil	Extravilan	-	-	-	3.000	3.000	2.500	10.650,00
669	Mureș	Acățari	Ferenczi Laszlo, Ferenczi Lenke	38	882/13/1	Arabil	Extravilan	-	-	-	2.600	2.600	2.180	9.286,80
670	Mureș	Acățari	Ferenczi Istvan, Ferenczi Maria	38	882/13	Arabil	Extravilan	-	-	-	2.200	2.200	1.855	7.902,30
671	Mureș	Acățari	Jakob Kalman	38	882/12	Arabil	Extravilan	-	-	-	1.600	1.600	1.354	5.768,04
672	Mureș	Acățari	Horvath Ferencz, Huruban Ola Eugen	38	882/11	Arabil	Extravilan	-	-	-	2.900	2.900	2.466	10.505,16
673	Mureș	Acățari	Gal Emma, Gal Sandor, Timar Sandor, Gal Jozsef	38	882/10	Arabil	Extravilan	-	-	-	2.200	2.200	1.878	8.000,28
674	Mureș	Acățari	Gorbe Jozsef	38	882/9	Arabil	Extravilan	-	-	-	2.500	2.500	2.138	9.107,88
675	Mureș	Acățari	Szasz Dominic	38	882/8	Arabil	Extravilan	-	-	-	2.100	2.100	1.798	7.659,48
676	Mureș	Acățari	Szasz Iajos	38	882/7/2	Arabil	Extravilan	-	-	-	1.000	1.000	857	3.650,82
677	Mureș	Acățari	Szilagyi Erzsebet	38	882/7/1	Arabil	Extravilan	-	-	-	1.300	1.300	1.115	4.749,90
678	Mureș	Acățari	Moreh Geza	38	882/6	Arabil	Extravilan	-	-	-	1.200	1.200	1.029	4.383,54

679	Mureș	Acățari	Moreh Jenó	38	882/5	Arabil	Extravilan	-	-	-	2.800	2.402	10.232,52
680	Mureș	Acățari	Moreh Iuliu	38	882/5	Arabil	Extravilan	-	-	-	1.300	1.115	4.749,90
681	Mureș	Acățari	Kiss Julia, Szasz Albert	38	882/4	Arabil	Extravilan	-	-	-	1.300	1.114	4.745,64
682	Mureș	Acățari	Kiss Karoly	38	882/3	Arabil	Extravilan	-	-	-	1.190	1.028	4.379,28
683	Mureș	Acățari	Moreh Viktor	38	882/2/2	Arabil	Extravilan	-	-	-	1.200	1.028	4.379,28
684	Mureș	Acățari	Moreh Istvan	38	882/2/1	Arabil	Extravilan	-	-	-	5.583	4.804	20.465,04
685	Mureș	Acățari	Berecki Zsolt-Ferenc, Berecki Ilona	38	882/1	Arabil	Extravilan	52029	-	52029	8.500	7.375	31.417,50
686	Mureș	Acățari	Daszkel Anna	37	861/3	Arabil	Extravilan	-	-	-	11.600	1.775	7.561,50
687	Mureș	Acățari	Kiss Margit, Csekme Istvan	37	861/4	Arabil	Extravilan	-	-	-	11.600	3.837	16.345,62
688	Mureș	Acățari	Laszlo Berta, Moreh Emma	37	861/5	Arabil	Extravilan	-	-	-	2.900	1.137	4.843,62
689	Mureș	Acățari	Moreh Pal, Sas Ladislau, Kacso Elisabetha, Deak Margit	37	861/6	Arabil	Extravilan	-	-	-	2.900	1.200	5.112,00
690	Mureș	Acățari	Gall Imre	37	861/7	Arabil	Extravilan	-	-	-	2.900	1.258	5.359,08
691	Mureș	Acățari	Nagy Arpad, Nagy Zoltan, Nagy Marton, Gambos Eliza	37	861/8	Arabil	Extravilan	-	-	-	1.900	853	3.633,78
692	Mureș	Acățari	Adam Sandor, Adam Ilona	37	861/10	Arabil	Extravilan	-	-	-	10.000	4.838	20.609,88

693	Mureș	Acățari	Huruban Miklos	37	861/11	Arabil	Extravilan	-	-	-	7.900	4.207	17.921,82
694	Mureș	Acățari	Moreh Geza, Moreh Jenó, Huruban Miklos, Vonyiga Julia, Huruban Poli, Mreħ Gyula, Huruban Jenó, Moreh Istvan	37	861/11/1	Arabil	Extravilan	-	-	-	30.090	15.989	68.113,14
695	Mureș	Acățari	Ferenci Zoltan, Ferenci Balint	37	861/7	Arabil	Extravilan	-	-	-	10.000	37	157,62
696	Mureș	Acățari	Balogh Matei	37	861/7	Arabil	Extravilan	-	-	-	10.017	2.040	8.690,40
697	Mureș	Acățari	Szasz Karoly	37	859/4	Arabil	Extravilan	-	-	-	5.100	5.100	21.726,00
698	Mureș	Acățari	Gal Istvan	37	859/3	Arabil	Extravilan	-	-	-	5.100	4.141	17.640,66
699	Mureș	Acățari	Nagy Marton	37	857/15	Arabil	Extravilan	-	-	-	1.400	1.400	5.964,00
700	Mureș	Acățari	Moreh Regina	37	857/14	Arabil	Extravilan	-	-	-	700	700	2.982,00
701	Mureș	Acățari	Laszlo Arpad, Moreh Raveca	37	857/13	Arabil	Extravilan	-	-	-	2.000	2.000	8.520,00
702	Mureș	Acățari	Olah Maria	37	857/13/2	Arabil	Extravilan	-	-	-	4.400	4.400	18.744,00
703	Mureș	Acățari	Nagy Antal	37	857/15/1	Arabil	Extravilan	-	-	-	1.778	1.695	7.220,70
704	Mureș	Acățari	Gombos Denes	37	857/12	Arabil	Extravilan	-	-	-	3.500	3.500	14.910,00

705	Mureș	Acățari	Gombos karoly, Buksa Klara	37	857/11	Arabil	Extravilan	-	-	-	2.100	2.100	8.946,00
706	Mureș	Acățari	Laszlo Imre	37	857/10	Arabil	Extravilan	-	-	-	1.800	1.800	7.668,00
707	Mureș	Acățari	Kiss Karoly	37	857/9	Arabil	Extravilan	-	-	-	2.100	2.100	8.946,00
708	Mureș	Acățari	Papp Bela	37	857/8	Arabil	Extravilan	-	-	-	1.500	1.500	6.390,00
709	Mureș	Acățari	Gall Antal, Gall Lajos, Mohacsek Magdolna, Gall Istrav, Szilagyi Rozalia	37	857/7/2	Arabil	Extravilan	-	-	-	1.100	1.100	4.686,00
710	Mureș	Acățari	Bukur Maria, Gal Klara	37	857/7/1	Arabil	Extravilan	-	-	-	400	400	1.704,00
711	Mureș	Acățari	Szalai Laszlo	37	857/6/1	Arabil	Extravilan	-	-	-	1.500	1.500	6.390,00
712	Mureș	Acățari	Gal Emma, Gal jozsef, Timar Sandor, Gal Sandor	37	857/6	Arabil	Extravilan	-	-	-	1.500	1.500	6.390,00
713	Mureș	Acățari	Papp Viktor	37	857/5/1	Arabil	Extravilan	-	-	-	3.500	3.500	14.910,00
714	Mureș	Acățari	Moreh Jenő, Moreh Istvan, Huruban Miklos, Moreh Gyula, Moreh Geza, Huruban Jenoi, Vonyiga Julia, Huruban Poli	37	857/5	Arabil	Extravilan	-	-	-	4.200	4.200	17.892,00

715	Mureș	Acățari	Kilyen Mihaly	37	857/4	Arabil	Extravilan	-	-	-	500	500	2.130,00
716	Mureș	Acățari	Bukur Ferencz	37	857/3	Arabil	Extravilan	-	-	-	2.500	2.500	10.650,00
717	Mureș	Acățari	Bukur Tamas	37	857/2	Arabil	Extravilan	-	-	-	6.000	6.000	25.560,00
718	Mureș	Acățari	Jakab Mihaly, Szabados Anna	37	857/1	Arabil	Extravilan	-	-	-	4.000	4.000	17.040,00
719	Mureș	Acățari	Papp Bela	37	853/6, 855/6	Arabil	Extravilan	-	-	-	3.200	3.200	13.632,00
720	Mureș	Acățari	Gall Gyula	37	853/5, 855/5	Arabil	Extravilan	-	-	-	3.700	3.700	15.762,00
721	Mureș	Acățari	Bukur Gyorgy	37	853/4, 855/4	Arabil	Extravilan	-	-	-	3.500	3.500	14.910,00
722	Mureș	Acățari	Csees Sandor	37	853/3/2, 855/3/2	Arabil	Extravilan	-	-	-	8.411	8.411	35.830,86
723	Mureș	Acățari	Csees Sandor, Feigl Catalina, Csees Catalina, Csees Alexandru	37	853/3/1, 855/3/1	Arabil	Extravilan	-	-	-	20.600	20.600	87.756,00
724	Mureș	Acățari	Moreh Samuel	37	853/2, 855/2	Arabil	Extravilan	-	-	-	5.800	5.800	24.708,00
725	Mureș	Acățari	Nagy Marton, Nagy Zoltan, Nagy Arpad, Gombos Eliza	37	853/1, 855/1	Arabil	Extravilan	-	-	-	11.500	11.500	48.990,00
726	Mureș	Acățari	Proprietar neidentificat*)	37	851/1	Arabil	Extravilan	-	-	-	5.938	5.938	16.929,24

727	Mureș	Acățari	Szasz Carol	37	851/2	Arabil	Extravilan	-	-	-	1.500	876	3.731,76
728	Mureș	Acățari	Moreh Sigismund, Moreh Carol, Moreh Elisabeta	37	851/3	Arabil	Extravilan	-	-	-	1.400	761	3.241,86
729	Mureș	Acățari	Denes Lajos	37	851/4	Arabil	Extravilan	-	-	-	1.500	756	3.220,56
730	Mureș	Acățari	Proprietar neidentificat*)	37	851/5	Arabil	Extravilan	-	-	-	1.500	500	2.130,00
731	Mureș	Acățari	Magos Irina	37	851/6	Arabil	Extravilan	-	-	-	1.600	1.381	5.883,06

732	Mureș	Acățari	Nagy Iлона	37	851/7	Arabil	Extravilan	-	-	-	1.553	1.553	1.553	6.615,78
733	Mureș	Acățari	Berecki Albert	37	851/8	Arabil	Extravilan	-	-	-	952	952	952	4.055,52
734	Mureș	Acățari	Berecki Gyula	37	851/9	Arabil	Extravilan	-	-	-	2.398	2.398	2.398	10.215,48
735	Mureș	Acățari	Rusu Eugen	37	851/10	Arabil	Extravilan	-	-	-	1.871	1.871	1.871	7.970,46
736	Mureș	Acățari	Domahidi Marto, Iszlai Irina, Iszlai Carolina, Duka Sara, Sido Julia, Vegh Gizella, Domahidi Gligor, Domahidi Iosif	37	851/11	Arabil	Extravilan	-	-	-	1.903	1.903	1.903	8.106,78
737	Mureș	Acățari	Nagy Viktor, Nagy Viktor, Szombat Iren, Papp Elvira, Farkas Margit	37	851/12	Arabil	Extravilan	-	-	-	685	685	685	2.918,10

738	Mureș	Acățari	Fehér Marton	37	851/13	Arabil	Extravilan	-	-	-	689	689	689	2.935,14
739	Mureș	Acățari	Osvath KAROLY, Denes Balint	37	851/14	Arabil	Extravilan	-	-	-	1.424	1.424	1.424	6.066,24
740	Mureș	Acățari	Osvath Sandor	37	851/15	Arabil	Extravilan	-	-	-	702	702	702	2.990,52
741	Mureș	Acățari	Proprietar neidentificat*)	69	1672/30	Arabil	Extravilan	-	-	-	6.147	6.147	6.147	2.155,56
742	Mureș	Acățari	Berecki Albert	69	1672/31	Arabil	Extravilan	-	-	-	2.149	2.149	2.148	9.150,48
743	Mureș	Acățari	Berecki Gyula	69	1672/32	Arabil	Extravilan	-	-	-	5.302	5.302	5.302	22.586,52
744	Mureș	Acățari	Rusu Eugen	69	1672/33	Arabil	Extravilan	-	-	-	4.029	4.029	4.029	17.163,54
745	Mureș	Acățari	Domahidi Marto, Iszlai Irina, Iszlai Carolina, Duka Sara, Sido Julia, Vegh Gizella, Domahidi Gligor, Domahidi Iosif	69	1672/34	Arabil	Extravilan	-	-	-	3.997	3.997	3.997	17.027,22
746	Mureș	Acățari	Nagy Viktor, Nagy Viktor, Szombat Iren, Papp Elvira, Farkas Margit	69	1672/35	Arabil	Extravilan	-	-	-	1.415	1.415	1.415	6.027,90
747	Mureș	Acățari	Fehér Marton	69	1672/36	Arabil	Extravilan	-	-	-	1.411	1.411	1.411	6.010,86
748	Mureș	Acățari	Denes Balint, Osvath Karoly	69	1672/37/1	Arabil	Extravilan	-	-	-	2.876	2.876	2.876	12.251,76
749	Mureș	Acățari	Osvath Sandor	69	1672/38	Arabil	Extravilan	-	-	-	1.398	1.398	1.398	5.955,48
750	Mureș	Acățari	Ferenczi Gergely	69	1672/39	Arabil	Extravilan	-	-	-	3.530	3.530	3.530	15.037,80

751	Mureș	Acățari	Ferenczi Berta, Ferenczi Lajos	69	1672/40	Arabil	Extravilan	-	-	-	967	967	4.119,42
752	Mureș	Acățari	Denes Alexandru	69	1672/41	Arabil	Extravilan	-	-	-	2.368	2.368	10.087,68
753	Mureș	Acățari	Gall Gyula	69	1672/42	Arabil	Extravilan	-	-	-	532	532	2.266,32
754	Mureș	Acățari	Veres Rachel	69	1672/43	Arabil	Extravilan	-	-	-	1.558	1.558	6.637,08
755	Mureș	Acățari	Turbak Ilona	69	1672/44	Arabil	Extravilan	-	-	-	1.036	1.036	4.413,36
756	Mureș	Acățari	Szasz Gyula	69	1672/45	Arabil	Extravilan	-	-	-	996	996	4.242,96
757	Mureș	Acățari	Ferenczi Denes	69	1677/12	Arabil	Extravilan	-	-	-	3.543	3.543	15.093,18
758	Mureș	Acățari	Osvath Mihaly	69	1677/13	Arabil	Extravilan	-	-	-	988	988	4.208,88
759	Mureș	Acățari	Paskuly Janos	69	1677/14	Arabil	Extravilan	-	-	-	987	987	4.204,62
760	Mureș	Acățari	Nagy Iosif	69	1677/15	Arabil	Extravilan	-	-	-	985	985	4.196,10
761	Mureș	Acățari	Kodo Sandor	69	1677/16	Arabil	Extravilan	-	-	-	983	983	4.187,58
762	Mureș	Acățari	Dosa Janos, Dosa Irma, Dosa Julia, Csiszer Janos, Kafai Gizella, Csupor Emma, Csupor Ilona	69	1677/17	Arabil	Extravilan	-	-	-	1.541	1.541	6.564,66
763	Mureș	Acățari	Somodi Domokos	69	1677/18	Arabil	Extravilan	-	-	-	733	733	3.122,58
764	Mureș	Acățari	Burjan Domokos	69	1677/19	Arabil	Extravilan	-	-	-	730	730	3.109,80
765	Mureș	Acățari	Osvath Balazs	69	1677/20	Arabil	Extravilan	-	-	-	1.453	1.453	6.189,78

766	Mureș	Acățari	Szasz Domokos	69	1679/10	Arabil	Extravilan	-	-	-	2.582	2.582	10.999,32
767	Mureș	Acățari	Nagy Mihaly	69	1679/9	Arabil	Extravilan	-	-	-	1.884	1.884	8.025,84
768	Mureș	Acățari	Gal Karoly	69	1679/8	Arabil	Extravilan	-	-	-	2.350	2.350	10.011,00
769	Mureș	Acățari	Nagy Marton, Nagy Marton, Bujjan Rebeka, Osvath Karolina, Denes Erzsébet, Novak Ilona, Nagy Poli, Nagy Margit	69	1679/7	Arabil	Extravilan	-	-	-	3.402	3.402	14.492,52
770	Mureș	Acățari	Ferenc Gaspar	69	1679/6	Arabil	Extravilan	-	-	-	2.026	1.508	6.424,08
771	Mureș	Acățari	Veres Domokos	69	1679/5	Arabil	Extravilan	-	-	-	1.541	321	1.367,46
772	Mureș	Acățari	Gall Gyula	69	1672/20	Arabil	Extravilan	-	-	-	3.531	1.298	5.529,48
773	Mureș	Acățari	Rusu Eugen	69	1672/21	Arabil	Extravilan	-	-	-	1.400	1.400	5.964,00
774	Mureș	Acățari	Magyari Jozsef	69	1672/22	Arabil	Extravilan	-	-	-	3.000	3.000	12.780,00
775	Mureș	Acățari	Veres Rachel	69	1672/23	Arabil	Extravilan	-	-	-	2.100	2.100	8.946,00
776	Mureș	Acățari	Szocs Iren	69	1672/24	Arabil	Extravilan	-	-	-	2.100	2.100	8.946,00
777	Mureș	Acățari	Ferenczi Gheorghe	69	1672/25	Arabil	Extravilan	-	-	-	2.100	2.100	8.946,00
778	Mureș	Acățari	Bereczki Sandor	69	1672/26	Arabil	Extravilan	-	-	-	1.500	1.500	6.390,00
779	Mureș	Acățari	Magyari Jozsef	69	1672/27	Arabil	Extravilan	-	-	-	1.400	1.400	5.964,00

780	Mureș	Acățari	Balog Janos, Balog Janos, Balog Gyorgy, Kodo Eliza, Kodo Anna, Lengyel Piroska, Feher Zita	69	1672/28	Arabil	Extravilan	-	-	-	2.100	2.100	2.100	8.946,00
781	Mureș	Acățari	Kodo Gyorgy	69	1677/11	Arabil	Extravilan	-	-	-	2.000	2.000	2.000	8.520,00
782	Mureș	Acățari	Vonyiga Mihaly	69	1677/10	Arabil	Extravilan	-	-	-	5.600	5.600	5.600	23.856,00
783	Mureș	Acățari	Ferenczi Carol	69	1677/9	Arabil	Extravilan	-	-	-	2.900	2.900	2.900	12.354,00
784	Mureș	Acățari	Ferenczi Gaspar	69	1677/8	Arabil	Extravilan	-	-	-	2.900	2.900	2.900	12.354,00
785	Mureș	Acățari	Ferenczi Lajos	69	1677/7	Arabil	Extravilan	-	-	-	3.300	3.300	2.762	11.766,12
786	Mureș	Acățari	Proprietar neidentificat*)	69	1677	Arabil	Extravilan	-	-	-	1.000	1.000	344	1.465,44
787	Mureș	Acățari	Simo Ioan	69	1679/1	Arabil	Extravilan	-	-	-	13.451	13.451	3.733	15.902,58
788	Mureș	Acățari	Simo Ioan	69	1679/2	Arabil	Extravilan	-	-	-	19.500	19.500	4.080	17.380,80
789	Mureș	Acățari	Kovacs Judit-Marta	69	1679/3	Arabil	Extravilan	-	-	-	15.600	15.600	1.739	7.408,14
790	Mureș	Acățari	Bartha Peter, Peres Elisabeta	69	1679/4	Arabil	Extravilan	-	-	-	15.400	15.400	97	413,22

791	Mureș	Acățari	Proprietar neidentificat*)		1679/4	Arabil	Extravilan	-	-	-	15.000	60	255,60
792	Mureș	Acățari	Berecki Piroska	69	1670/7/1	Arabil	Extravilan	-	-	-	5.900	258	1.099,08
793	Mureș	Acățari	Berecki Piroska	69	1670/5	Arabil	Extravilan	-	-	-	4.300	536	2.283,36
794	Mureș	Acățari	Kodo Elek, Kodo Alexa, Kodo Ladislau, Kodo Iosif, Kodo Sandor, Kodo Edmund, Bereczki Lujza, Burjan Emma	69	1672/16	Arabil	Extravilan	-	-	-	5.600	496	2.112,96
795	Mureș	Acățari	Berecki Piroska	69	1670/4/1	Arabil	Extravilan	-	-	-	5.000	709	3.020,34
796	Mureș	Acățari	Nagy Jozsef	69	1672/14	Arabil	Extravilan	-	-	-	1.800	465	1.980,90
797	Mureș	Acățari	Denes Ferencz, Denes Jozsef, Fehér Árpád	69	1672/12	Arabil	Extravilan	-	-	-	2.100	580	2.470,80
798	Mureș	Acățari	Balázs Antal	69	1672/10	Arabil	Extravilan	-	-	-	2.100	604	2.573,04
799	Mureș	Acățari	Denes Janos	69	1672/11	Arabil	Extravilan	-	-	-	1.800	536	2.283,36
800	Mureș	Acățari	Denes Balint, Osvath Lajos	69	1672/9	Arabil	Extravilan	-	-	-	2.100	650	2.769,00
801	Mureș	Acățari	Paizs Rozalia, Paizs Karoly, Maxim Rozalia, Titi Julianna	69	1672/13	Arabil	Extravilan	-	-	-	2.800	883	3.761,58

802	Mureș	Acățari	Bereczki Marton	69	1672/8	Arabil	Extravilan	-	-	-	900	285	1.214,10
803	Mureș	Acățari	Veres Ioan	69	1672/7	Arabil	Extravilan	-	-	-	2.800	885	3.770,10
804	Mureș	Acățari	Simo Miklos	69	1672/6	Arabil	Extravilan	-	-	-	1.400	435	1.853,10
805	Mureș	Acățari	Nagy Gyozo	69	1672/5	Arabil	Extravilan	-	-	-	5.800	1.716	7.310,16
806	Mureș	Acățari	Janosi Lujza	69	1672/4	Arabil	Extravilan	-	-	-	900	245	1.043,70
807	Mureș	Acățari	Csiszer Andras	69	1672/3	Arabil	Extravilan	-	-	-	2.100	544	2.317,44
808	Mureș	Acățari	Janosi Lujza	69	1672/2	Arabil	Extravilan	-	-	-	800	197	839,22
809	Mureș	Acățari	Nagy Giza	69	1672/1	Arabil	Extravilan	-	-	-	2.000	449	1.912,74
810	Mureș	Acățari	Imreh Magda	69	1672/1/1	Arabil	Extravilan	-	-	-	2.800	520	2.215,20
811	Mureș	Acățari	Ferenczi Jusztina	69	1677/6	Arabil	Extravilan	-	-	-	5.600	448	1.908,48
812	Mureș	Acățari	Ferenczi Gergely	37	851/16	Arabil	Extravilan	-	-	-	2.470	2.470	10.522,20
813	Mureș	Acățari	Ferenczi Lajos	37	851/17	Arabil	Extravilan	-	-	-	1.033	1.033	4.400,58

814	Mureș	Acățari	Denes Alexandru	37	851/18	Arabil	Extravilan	-	-	-	3.232	3.232	13.768,32
815	Mureș	Acățari	Gall Gyula	37	851/19	Arabil	Extravilan	-	-	-	868	868	3.697,68
816	Mureș	Acățari	Veres Rachel	37	851/20	Arabil	Extravilan	-	-	-	2.742	2.742	11.680,92
817	Mureș	Acățari	Turbak Ilona	37	851/21	Arabil	Extravilan	-	-	-	1.864	1.864	7.940,64
818	Mureș	Acățari	Szasz Gyula	37	851/22	Arabil	Extravilan	-	-	-	1.804	1.804	7.685,04
819	Mureș	Acățari	Ferenczi Denes	37	851/23	Arabil	Extravilan	-	-	-	6.457	6.457	27.506,82
820	Mureș	Acățari	Osvath Mihaly	37	851/24	Arabil	Extravilan	-	-	-	1.812	1.812	7.719,12
821	Mureș	Acățari	Paskuly Janos	37	851/25	Arabil	Extravilan	-	-	-	1.813	1.813	7.723,38
822	Mureș	Acățari	Nagy Iosif	37	851/26	Arabil	Extravilan	-	-	-	1.815	1.815	7.731,90
823	Mureș	Acățari	Kodo Sandor	37	851/27	Arabil	Extravilan	-	-	-	1.817	1.817	7.740,42
824	Mureș	Acățari	Dosa Janos, Dosa Irma, Dosa Julia, Csiszer Janos, Kafai Gizella, Csupor Emma, Csupor Ilona	37	851/28	Arabil	Extravilan	-	-	-	2.859	2.859	12.179,34
825	Mureș	Acățari	Somodi Domokos	37	848/1	Arabil	Extravilan	-	-	-	1.367	1.367	5.823,42

826	Mureș	Acățari	Burjan Arpad	37	848/2	Arabil	Extravilan	-	-	-	1.370	1.370	-	-	5.836,20
827	Mureș	Acățari	Osvath Balazs	37	848/3	Arabil	Extravilan	-	-	-	2.747	2.747	-	-	11.702,22
828	Mureș	Acățari	Szasz Domokos	37	848/4	Arabil	Extravilan	-	-	-	5.018	5.018	-	-	21.376,68
829	Mureș	Acățari	Nagy Mihaly	37	847/1	Arabil	Extravilan	-	-	-	3.816	3.816	-	-	16.256,16
830	Mureș	Acățari	Gal Karoly	37	846/1	Arabil	Extravilan	-	-	-	5.050	5.050	-	-	21.513,00
831	Mureș	Acățari	Nagy Marton, Nagy Marton, Burjan Rebeka, Osvath Karolina, Denes Erzsebet, Novak Ilona, Nagy Poli, Nagy Margit	37	845/1	Arabil	Extravilan	-	-	-	7.998	7.998	-	-	34.071,48
832	Mureș	Acățari	Ferenc Gaspar	37	844/1	Arabil	Extravilan	-	-	-	5.174	5.174	-	-	22.041,24
833	Mureș	Acățari	Veres Domokos	37	843/1	Arabil	Extravilan	-	-	-	4.159	4.159	-	-	17.717,34
834	Mureș	Acățari	Simon Gyula	37	843/2	Arabil	Extravilan	-	-	-	1.915	1.915	-	-	8.157,90
835	Mureș	Acățari	Moreh Emo	37	842/1/1	Arabil	Extravilan	-	-	-	1.851	1.851	-	-	7.885,26
836	Mureș	Acățari	Rusu Gyorgy, Rusu Iosif, Rusu Gheorghe, Ruszu Bela	37	842/1	Arabil	Extravilan	-	-	-	2.037	2.037	-	-	7.369,80
837	Mureș	Acățari	Nagy Ferenc	37	842/2	Arabil	Extravilan	-	-	-	4.200	4.200	-	-	12.498,84
838	Mureș	Acățari	Rusu Iosif, Rusu Mihaly	37	832/55	Arabil	Extravilan	-	-	-	4.245	4.245	-	-	10.816,14
839	Mureș	Acățari	Veres Domokos	37	832/54	Arabil	Extravilan	-	-	-	4.289	4.289	-	-	9.499,80
840	Mureș	Acățari	Moreh Denes	37	832/53	Arabil	Extravilan	-	-	-	2.160	2.160	-	-	4.396,32

841	Mureș	Acățari	Nagy Viktor, Nagy Viktor, Szombat Iren, Papp Elvira, Farkas Margit	37	832/52	Arabil	Extravilan	-	-	-	740	349	1.486,74
842	Mureș	Acățari	Komorzan Mihaly	37	832/51	Arabil	Extravilan	-	-	-	1.636	733	3.122,58
843	Mureș	Acățari	Balog Gyorgy	37	832/50	Arabil	Extravilan	-	-	-	1.642	717	3.054,42
844	Mureș	Acățari	Bako Antal	37	832/49	Arabil	Extravilan	-	-	-	2.748	1.151	4.903,26
845	Mureș	Acățari	Denes Sandor	37	832/48	Arabil	Extravilan	-	-	-	1.419	571	2.432,46
846	Mureș	Acățari	Farkas Elek	37	832/47	Arabil	Extravilan	-	-	-	4.439	1.667	7.101,42
847	Mureș	Acățari	Nagy Gyozo	37	832/46	Arabil	Extravilan	-	-	-	6.500	1.870	7.966,20
848	Mureș	Acățari	Tamas Lujza	37	832/57	Arabil	Extravilan	-	-	-	7.400	1.897	8.081,22
849	Mureș	Acățari	Ferenczi Ladislau	37	832/56	Arabil	Extravilan	-	-	-	8.700	2.010	8.562,60
850	Mureș	Acățari	Gal Julia	37	832/45	Arabil	Extravilan	-	-	-	6.400	1.358	5.785,08
851	Mureș	Acățari	Nogy Ferencz, Nagy Zoltan, Albert Ilona, Osvath Gizella, Nagy Endre	37	832/44	Arabil	Extravilan	-	-	-	5.800	1.171	4.988,46
852	Mureș	Acățari	Ferenczi Valentin	37	832/22	Arabil	Extravilan	-	-	-	5.600	701	2.986,26
853	Mureș	Acățari	Veres Lujza	37	832/21	Arabil	Extravilan	-	-	-	5.700	774	3.297,24
854	Mureș	Acățari	Ferenczi Kalman	37	832/20	Arabil	Extravilan	-	-	-	5.600	794	3.382,44
855	Mureș	Acățari	Rusu Gyorgy, Rusu Iosif, Rusu Gheorghe, Ruszu Bela	37	832/19	Arabil	Extravilan	-	-	-	5.800	850	3.621,00

856	Mureș	Acățari	Osvath Elisabeta	37	832/18	Arabil	Extravilan	-	-	-	6.000	955	4.068,30
857	Mureș	Acățari	Nagy Erzsebet	37	832/19	Arabil	Extravilan	-	-	-	2.400	398	1.695,48
858	Mureș	Acățari	Codo Karoly, Meleg Emma	37	832/17	Arabil	Extravilan	-	-	-	5.600	952	4.055,52
859	Mureș	Acățari	Ferenczi Gaspar	37	832/16, 15	Arabil	Extravilan	-	-	-	8.200	1.461	6.223,86
860	Mureș	Acățari	Ferenci Gaspar	37	832/14	Arabil	Extravilan	-	-	-	3.800	693	2.952,18
861	Mureș	Acățari	Codo Sarolta, Zilinszky Matilda, Nagy Ileana, Toth Margareta	37	832/11	Arabil	Extravilan	-	-	-	2.100	386	1.644,36
862	Mureș	Acățari	More Matild, Vonyiga Mihaly, Ferenczi Maria, Denes Sara, More Matild	37	832/12	Arabil	Extravilan	-	-	-	2.100	387	1.648,62
863	Mureș	Acățari	Rusu Eugen	37	832/9	Arabil	Extravilan	-	-	-	5.000	1.076	4.583,76
864	Mureș	Acățari	Rusu Iosif, Rusu Mihaly	37	832/10	Arabil	Extravilan	-	-	-	5.000	2.386	10.164,36
865	Mureș	Acățari	Kodo Simon	37	832/43	Arabil	Extravilan	-	-	-	2.900	609	2.594,34
866	Mureș	Acățari	Ferenczi Ludovic	37	832/42	Arabil	Extravilan	-	-	-	2.900	698	2.973,48
867	Mureș	Acățari	Torok Ludovic	37	832/41	Arabil	Extravilan	-	-	-	2.900	686	2.922,36
868	Mureș	Acățari	Domahidi Gabor	37	832/40	Arabil	Extravilan	-	-	-	1.000	234	996,84
869	Mureș	Acățari	Pap Iren	37	832/39	Arabil	Extravilan	-	-	-	3.576	826	3.518,76
870	Mureș	Acățari	Meleg Jozsef	37	832/38	Arabil	Extravilan	-	-	-	3.684	830	3.535,80
871	Mureș	Acățari	Kertesz Laszlo	37	832/37	Arabil	Extravilan	-	-	-	2.288	504	2.147,04

872	Mureș	Acățari	Sagebo Karoly, Sagebo Mihai	37	832/36	Arabil	Extravilan	-	-	-	4.288	915	3.897,90
873	Mureș	Acățari	Farkas Laszlo	37	832/35	Arabil	Extravilan	-	-	-	5.619	1.139	4.852,14
874	Mureș	Acățari	Kodo Ladislau	37	832/26	Arabil	Extravilan	-	-	-	2.837	549	2.338,74
875	Mureș	Acățari	Kodo Gizela	37	832/33	Arabil	Extravilan	-	-	-	5.895	1.097	4.673,22
876	Mureș	Acățari	Rusu Gyorgy, Rusu Iosif, Rusu Gheorghe, Ruszu Bela	37	832/31	Arabil	Extravilan	-	-	-	4.055	721	3.071,46
877	Mureș	Acățari	Nagy Balazs, Balogh Lujza	37	832/32	Arabil	Extravilan	-	-	-	5.013	853	3.633,78
878	Mureș	Acățari	Szabo Iren	37	832/30	Arabil	Extravilan	-	-	-	5.924	883	3.761,58
879	Mureș	Acățari	Laszlo Lengyel	37	832/34	Arabil	Extravilan	-	-	-	6.013	935	3.983,10
880	Mureș	Acățari	Madaras Jozsef, Meleg Karoly	37	832/29	Arabil	Extravilan	-	-	-	5.052	752	3.203,52
881	Mureș	Acățari	Farkas Jozsef	37	832/28	Arabil	Extravilan	-	-	-	2.639	377	1.606,02
882	Mureș	Acățari	Szombat Iren, Papp Elvira, Nagy Viktor	37	832/27	Arabil	Extravilan	-	-	-	2.655	368	1.567,68
883	Mureș	Acățari	Ferenczi Lajos, Szocs Zoltan	37	832/25	Arabil	Extravilan	-	-	-	5.153	631	2.688,06
884	Mureș	Acățari	Jakab Janos	37	832/24	Arabil	Extravilan	-	-	-	8.390	433	1.844,58
885	Mureș	Acățari	Cski Gyorgy	70	1698/1	Arabil	Extravilan	-	-	-	11.500	599	2.551,74
886	Mureș	Acățari	Parohia Reformata Roteni - domeniul privat	70	1698	Arabil	Extravilan	-	-	-	20.934	829	3.531,54
887	Mureș	Acățari	Parohia Reformata Roteni - domeniul privat	70	1700	Arabil	Extravilan	-	-	-	29.067	6.271	26.714,46
888	Mureș	Acățari	Parohia Reformata Roteni - domeniul privat	70	1700	Arabil	Extravilan	-	-	-	22.153	11.601	49.420,26
889	Mureș	Acățari	Parohia Reformata Roteni - domeniul privat	70	1700	Arabil	Extravilan/ Intravilan	-	-	-	14.733	1.402	5.972,52

890	Mureș	Acățari	Parohia Reformată Roteni - domeniul privat	70	1700/3	Arabil	Intravilan	-	-	-	10.683	324	9.781,56
891	Mureș	Acățari	Nagy Kalman, Imre Lajos, Ferenc Jozsef	70	1700/6	Arabil	Extravilan	-	-	-	13.800	3.568	15.199,68
892	Mureș	Acățari	Szocs Laszlo, Szocs Tibor	70	1700/7	Arabil	Extravilan	-	-	-	7.700	2.073	8.830,98
893	Mureș	Acățari	Lengzel Laszlo, Ferenci Zsuzsa	70	1700/8	Arabil	Extravilan	-	-	-	6.500	1.684	7.173,84
894	Mureș	Acățari	Nagy Emma	70	1700/9	Arabil	Extravilan	-	-	-	3.400	893	3.804,18
895	Mureș	Acățari	Veres Janos	70	1700/10	Arabil	Extravilan	-	-	-	9.200	2.255	9.606,30
896	Mureș	Acățari	Domahidi Lajos	70	1700/11	Arabil	Extravilan	-	-	-	8.600	2.039	8.686,14
897	Mureș	Acățari	Berezki Erzsebet	70	1700/12	Arabil	Extravilan	-	-	-	8.600	1.722	7.335,72
898	Mureș	Acățari	Nagy laszlo, Nagy Pal	70	1700/13	Arabil	Extravilan	-	-	-	8.600	1.608	6.850,08
899	Mureș	Acățari	Domahidi Jozsef, Domahidi Julia	70	1700/14	Arabil	Extravilan	-	-	-	8.600	1.358	5.785,08
900	Mureș	Acățari	Domahidi Gyula	70	1700/15	Arabil	Extravilan	-	-	-	8.600	1.117	4.758,42
901	Mureș	Acățari	Gal Olga	70	1700/16	Arabil	Extravilan	-	-	-	5.800	738	3.143,88
902	Mureș	Acățari	Nagy Iakab Iuliana	70	1700/18	Arabil	Extravilan	-	-	-	7.200	454	1.934,04
903	Mureș	Acățari	Osvath Aladar	70	1700/19	Arabil	Extravilan	-	-	-	2.800	204	869,04
904	Mureș	Acățari	Novac Ludovic	70	1702/1/1	Arabil	Extravilan	-	-	-	900	87	370,62
905	Mureș	Acățari	Domahidi Jozsef	70	1702/2	Arabil	Extravilan	-	-	-	2.900	265	1.128,90
906	Mureș	Acățari	Nagy Jakab Bela	70	1702/3	Arabil	Extravilan	-	-	-	2.100	164	698,64
907	Mureș	Acățari	Nagy Emma	70	1702/4	Arabil	Extravilan	-	-	-	2.400	148	630,48
908	Mureș	Acățari	Nagy Arpad	70	1702/5	Arabil	Extravilan	-	-	-	2.600	117	498,42
909	Mureș	Acățari	Csiszer Andras	70	1702	Arabil	Extravilan	-	-	-	4.650	85	362,10

910	Mureș	Acățari	Proprietar neidentificat*)	70	1710	Arabil	Extravilan	-	-	-	22.800	3.156	13.444,56
911	Mureș	Acățari	Ferenci Domokos	70	1710/1	Arabil	Extravilan	-	-	-	3.698	1.001	4.264,26
912	Mureș	Acățari	Proprietar neidentificat*)	70	1710	Arabil	Extravilan	-	-	-	3.769	1.009	4.298,34
913	Mureș	Acățari	Jeremias Sandor	70	1708/1	Arabil	Extravilan	-	-	-	3.807	1.231	5.244,06
914	Mureș	Acățari	Ferenczi SANDOR	70	1710/2	Arabil	Extravilan	-	-	-	1.886	628	2.675,28
915	Mureș	Acățari	Nagy Jakob Juliana	70	1710/4	Arabil	Extravilan	-	-	-	2.898	877	3.736,02
916	Mureș	Acățari	Nagy Erzsebet	70	1708/1	Arabil	Extravilan	-	-	-	1.660	582	2.479,32
917	Mureș	Acățari	Csizer Jozsef	70	1712/3	Arabil	Extravilan	-	-	-	1.690	574	2.445,24
918	Mureș	Acățari	Csizer Lajos	70	1712/4	Arabil	Extravilan	-	-	-	1.680	575	2.449,50
919	Mureș	Acățari	Nagy Kalman	70	1712/5	Arabil	Extravilan	-	-	-	1.683	580	2.470,80
920	Mureș	Acățari	Imre Janos	70	1712/6	Arabil	Extravilan	-	-	-	1.683	582	2.479,32
921	Mureș	Acățari	Nagy Arpad	70	1712/7	Arabil	Extravilan	-	-	-	1.636	550	2.343,00
922	Mureș	Acățari	Osvath Ferencz	70	1712	Arabil	Extravilan	-	-	-	10.311	1.612	6.867,12
923	Mureș	Acățari	Osvath Ferenc, Osvath Ferenc, Osvath Viorica, Ferenci Elvira, Berecki Gligor, Berecki Bela, Csizer Karolina	70	1712	Arabil	Extravilan	-	-	-	18.697	6.469	27.557,94
924	Mureș	Acățari	Proprietar neidentificat*)	70	1716/32	Arabil	Extravilan	-	-	-	1.600	117	498,42
925	Mureș	Acățari	Berecki Gyula, Berecki Gyula, Berecki Marton, Berecki Mihaila, Berecki Viktor, Szabo Irina, Burjan Rozalia, Berecki Albert	70	1716/31	Arabil	Extravilan	-	-	-	1.601	721	3.071,46

926	Mureș	Acățari	Ozdi Zoltan	70	1716/30	Arabil	Extravilan	-	-	-	2.904	2.593	11.046,18
927	Mureș	Acățari	Szocs Janos	70	1716/29	Arabil	Extravilan	-	-	-	5.795	5.796	24.690,96
928	Mureș	Acățari	Ferenczi Karoly	70	1716/28	Arabil	Extravilan	-	-	-	6.181	1.629	6.939,54
929	Mureș	Acățari	Ozdi Zoltan	70	1719/30	Arabil	Extravilan	-	-	-	3.396	105	447,30
930	Mureș	Acățari	Szocs Janos	70	1719/29	Arabil	Extravilan	-	-	-	6.604	4.230	18.019,80
931	Mureș	Acățari	Ferenczi Karoly	70	1719/28	Arabil	Extravilan	-	-	-	6.819	6.500	27.690,00
932	Mureș	Acățari	Berezcki Elek	70	1719/27	Arabil	Extravilan	-	-	-	6.860	1.649	7.024,74
933	Mureș	Acățari	Gal Gabor, Gal Lajos	46	1723/2	Arabil	Extravilan	-	-	-	10.000	6.616	28.184,16
934	Mureș	Acățari	Berezcki Gyula	46	1724/1	Arabil	Extravilan	-	-	-	7.200	2.765	11.778,90
935	Mureș	Păsăreni	Boloni Denes	45	973/23	Arabil	Extavilan	-	-	-	4.100	976	2.488,80
936	Mureș	Păsăreni	Gal Elisabeta	45	973/22	Arabil	Extavilan	-	-	-	1.400	336	856,80
937	Mureș	Păsăreni	Cseh Sandor	45	973/21	Arabil	Extavilan	-	-	-	3.600	861	2.195,55
938	Mureș	Păsăreni	Moreh Arpad	45	973/20	Arabil	Extavilan	-	-	-	4.900	1.160	2.958,00
939	Mureș	Păsăreni	Csergezan Marton	45	973/19	Arabil	Extavilan	-	-	-	2.000	469	1.195,95
940	Mureș	Păsăreni	Kovacs Maria	45	973/18	Arabil	Extavilan	-	-	-	7.000	1.616	4.120,80
941	Mureș	Păsăreni	Berki Denes	45	973/17	Arabil	Extavilan	-	-	-	1.400	319	813,45
942	Mureș	Păsăreni	Toos Albert	45	973/16	Arabil	Extavilan	-	-	-	3.500	784	1.999,20
943	Mureș	Păsăreni	Jozsa Alexandru	45	973/15	Arabil	Extavilan	-	-	-	4.200	902	2.300,10
944	Mureș	Păsăreni	Vita Ferenc	45	973/14	Arabil	Extavilan	-	-	-	10.600	3.058	7.797,90
945	Mureș	Păsăreni	Albert Domokos	45	973/13	Arabil	Extavilan	-	-	-	2.900	2.900	7.395,00

946	Mureș	Păsăreni	Danguly Karolina	45	973/12	Arabil	Extavilan	-	-	-	4.200	4.200	4.200	10.710,00
947	Mureș	Păsăreni	Gal Alexa	45	973/11	Arabil	Extavilan	-	-	-	2.800	2.800	2.800	7.140,00
948	Mureș	Păsăreni	Orendi Jusztina	45	973/10	Arabil	Extavilan	-	-	-	2.800	2.800	2.800	7.140,00
949	Mureș	Păsăreni	Sarosi Stefan	45	973/9	Arabil	Extavilan	-	-	-	1.500	1.500	1.500	3.825,00
950	Mureș	Păsăreni	Gal Clementina	45	973/8	Arabil	Extavilan	-	-	-	2.800	2.800	2.800	7.140,00
951	Mureș	Păsăreni	Tamas Karoly	45	973/7	Arabil	Extavilan	-	-	-	2.900	2.900	1.502	3.830,10
952	Mureș	Păsăreni	Tamas Albert	45	973/6	Arabil	Extavilan	-	-	-	4.200	4.200	1.364	3.478,20
953	Mureș	Păsăreni	Pajzs Alexa	45	973/5	Arabil	Extavilan	-	-	-	3.600	3.600	566	1.443,30
954	Mureș	Păsăreni	Sarosi Albert	45	973/4	Arabil	Extavilan	-	-	-	5.700	5.700	903	2.302,65
955	Mureș	Păsăreni	Bukkosi Domokos	45	973/3	Arabil	Extavilan	-	-	-	700	700	107	272,85
956	Mureș	Păsăreni	Csergezan Zsuzsa	45	973/2	Arabil	Extavilan	-	-	-	2.600	2.600	390	994,50
957	Mureș	Păsăreni	Csupor Karoly	45	973/1	Arabil	Extavilan	-	-	-	2.100	2.100	334	851,70
958	Mureș	Păsăreni	Comuna Pasăreni - domeniul privat	45	991/2/1	Arabil	Extavilan	-	-	-	842	842	329	838,95
959	Mureș	Păsăreni	Parohia Reformata - domeniul privat	45	980	Arabil	Extavilan	-	-	-	36.500	36.500	947	2.414,85
960	Mureș	Păsăreni	Gall Jozsef	45	984/2	Arabil	Extavilan	-	-	-	10.000	10.000	3.289	8.386,95
961	Mureș	Păsăreni	Danguly Barath	45	984/1	Arabil	Extavilan	-	-	-	6.700	6.700	4.623	11.788,65
962	Mureș	Păsăreni	Cseh Albert	45	985/2	Faneata	Extavilan	-	-	-	9.500	9.500	6.729	12.381,36
963	Mureș	Păsăreni	Kuti Jozsef	45	985/1	Faneata	Extavilan	-	-	-	2.500	2.500	1.429	2.629,36
964	Mureș	Păsăreni	Kuti Jozsef	45	991/2/1	Arabil	Extavilan	-	-	-	7.000	7.000	3.919	9.993,45
965	Mureș	Păsăreni	Comuna Păsăreni**)	45	991	Arabil	Extavilan	-	-	-	919	919	754	1.922,70

966	Mureș	Păsăreni	Kolesar Julianna	45	969/2/2	Arabil	Extavilan	-	-	-	2.200	85	216,75
967	Mureș	Păsăreni	Kuti Zsigmond	45	969/2/3	Arabil	Extavilan	-	-	-	8.400	3.931	10.024,05
968	Mureș	Păsăreni	Pajzs Mihaly	45	969/2/4	Arabil	Extavilan	-	-	-	600	409	1.042,95
969	Mureș	Păsăreni	Iszlai Jozsef	45	969/2/5	Arabil	Extavilan	-	-	-	4.500	2.591	6.607,05
970	Mureș	Păsăreni	Gal Karoly	45	969/2/6	Arabil	Extavilan	-	-	-	6.300	916	2.335,80
971	Mureș	Păsăreni	Parohia Unitariana - domeniul privat	45	969/2	Arabil	Extavilan	-	-	-	50.000	7.792	19.869,60
972	Mureș	Păsăreni	Gal Eugen	45	965/1/28	Arabil	Extavilan	-	-	-	4.000	510	1.300,50
973	Mureș	Păsăreni	Albert Alexa	45	965/1/27	Arabil	Extavilan	-	-	-	2.200	664	1.693,20
974	Mureș	Păsăreni	Toor Ida	45	965/1/26	Arabil	Extavilan	-	-	-	3.000	1.344	3.427,20
975	Mureș	Păsăreni	Raduly Gyorgy	45	965/1/25	Arabil	Extavilan	-	-	-	2.100	1.242	3.167,10
976	Mureș	Păsăreni	Kuti Orban	45	965/1/24	Arabil	Extavilan	-	-	-	14.100	9.103	23.212,65
977	Mureș	Păsăreni	Kuti Emilia	45	965/1/23	Arabil	Extavilan	-	-	-	1.400	431	1.099,05
978	Mureș	Păsăreni	Berecki Klara	45	965/1/22	Arabil	Extavilan	-	-	-	7.900	1.785	4.551,75
979	Mureș	Păsăreni	Nagy Grigore	45	965/1/21	Arabil	Extavilan	-	-	-	2.100	456	1.162,80
980	Mureș	Păsăreni	Sarosi Jozsef	45	965/1/20	Arabil	Extavilan	-	-	-	4.200	957	2.440,35
981	Mureș	Păsăreni	Gal Istvan	45	965/1/19	Arabil	Extavilan	-	-	-	10.300	2.057	5.245,35
982	Mureș	Păsăreni	Iszlai Adalbert	45	965/1/18	Arabil	Extavilan	-	-	-	2.900	482	1.229,10
983	Mureș	Păsăreni	Kuti Geza	45	965/1/17	Arabil	Extavilan	-	-	-	10.000	1.357	3.460,35
984	Mureș	Păsăreni	Kuti Kalman	45	965/1/16	Arabil	Extavilan	-	-	-	1.000	108	275,40

985	Mureș	Păsăreni	Szocs Karoly	45	965/1/15	Arabil	Extavilan	-	-	-	3.600	348	887,40
986	Mureș	Păsăreni	Danguly Iosif	45	965/1/14	Arabil	Extavilan	-	-	-	700	60	153,00
987	Mureș	Păsăreni	Szocs Karoly	45	965/1/13	Arabil	Extavilan	-	-	-	4.200	306	780,30
988	Mureș	Păsăreni	Raduly Domokos	45	965/1/12	Arabil	Extavilan	-	-	-	5.000	246	627,30
989	Mureș	Păsăreni	Gal Karoly	45	965/1/11	Arabil	Extavilan	-	-	-	2.500	53	135,15
990	Mureș	Păsăreni	Kuti Roza	43	955/1/13	Arabil	Extavilan	50787	-	50787	7.100	165	420,75
991	Mureș	Păsăreni	Albert Margareta	43	955/1/12	Arabil	Extavilan	50786	-	50786	3.500	57	145,35
992	Mureș	Păsăreni	Szoverfi Zoltan, Szoverfi Stefan	43	955/1/11	Arabil	Extavilan	50785	-	50785	4.700	30	76,50
993	Mureș	Păsăreni	Kovacs Marton	43	955/4/4	Arabil	Extavilan	-	-	-	6.400	1.318	3.360,90
994	Mureș	Păsăreni	Kuti Gyula	43	955/4/3	Arabil	Extavilan	-	-	-	5.200	2.642	6.737,10
995	Mureș	Păsăreni	Kuti Kelemen	43	955/4/2	Arabil	Extavilan	-	-	-	3.300	3.174	8.093,70
996	Mureș	Păsăreni	Moreh Arpad	43	955/4/1	Arabil	Extavilan	-	-	-	1.800	240	612,00
997	Mureș	Păsăreni	Comuna Păsăreni**)	43	958/2/4	Arabil	Extavilan	-	-	-	1.500	115	293,25
998	Mureș	Păsăreni	Szocs Jozsef	43	958/2/5	Arabil	Extavilan	-	-	-	5.400	5.400	13.770,00
999	Mureș	Păsăreni	Kuti E. Zsuzsa	43	9582/6	Arabil	Extavilan	-	-	-	1.400	1.400	3.570,00
1000	Mureș	Păsăreni	Iszlai Iosif	43	958/2/7	Arabil	Extavilan	-	-	-	1.800	1.213	3.093,15
1001	Mureș	Păsăreni	Comuna Pasăreni - domeniul privat	43	358	Arabil	Extavilan	-	-	-	-	261	665,55
1002	Mureș	Păsăreni	Kaeso Ludovic	43	958/1/1	Arabil	Extavilan	-	-	-	18.800	9.098	23.199,90
1003	Mureș	Păsăreni	Toos Kalman	43	955/3/5	Arabil	Extavilan	-	-	-	3.500	2.035	5.189,25

1004	Mureș	Păsăreni	Kirizsan Istvan	43	955/3/6	Arabil	Extavilan	-	-	-	2.100	29	73,95
1005	Mureș	Păsăreni	Erdei Iosif	43	955/3/7	Arabil	Extavilan	-	-	-	3.500	4	10,20
1006	Mureș	Păsăreni	Csiszar Eszter	43	955/3/4	Arabil	Extavilan	-	-	-	1.000	1.000	2.550,00
1007	Mureș	Păsăreni	Szabo Marton	43	955/3/3	Arabil	Extavilan	-	-	-	3.500	3.500	8.925,00
1008	Mureș	Păsăreni	Bukkosi Sandor	43	955/3/2	Arabil	Extavilan	-	-	-	3.500	1.619	4.128,45
1009	Mureș	Păsăreni	Kuti Julianna	43	955/3/1	Arabil	Extravilan	-	-	-	4.000	33	84,15
1010	Mureș	Păsăreni	Erdei Karoly	43	955/2/7	Arabil	Extavilan	-	-	-	4.200	119	303,45
1011	Mureș	Păsăreni	Sarosi Jusztna	43	955/2/6	Arabil	Extavilan	-	-	-	3.500	2.018	5.145,90
1012	Mureș	Păsăreni	Kuti Domokos	43	955/2/5	Arabil	Extavilan	-	-	-	7.000	6.841	17.444,55
1013	Mureș	Păsăreni	Bukkosi Jozsef	43	955/2/4	Arabil	Extavilan	-	-	-	1.400	862	2.198,10
1014	Mureș	Păsăreni	Gal F. Ludovic	43	955/2/3	Arabil	Extavilan	-	-	-	8.100	566	1.443,30
1015	Mureș	Păsăreni	Szabo Iona	43	951/18	Arabil	Extavilan	-	-	-	4.700	83	211,65
1016	Mureș	Păsăreni	Iszlai Mozes	43	951/17	Arabil	Extavilan	-	-	-	8.500	3.146	8.022,30
1017	Mureș	Păsăreni	Veres Gyorgy	43	951/16	Arabil	Extavilan	-	-	-	8.000	6.348	16.187,40
1018	Mureș	Păsăreni	Racz Katalin	43	951/15	Arabil	Extavilan	-	-	-	15.500	5.821	14.843,55
1019	Mureș	Păsăreni	Albert Domokos	43	951/14	Arabil	Extavilan	-	-	-	2.100	45	114,75
1020	Mureș	Păsăreni	Kovaes Maria	43	951/13	Arabil	Extavilan	-	-	-	1.400	32	81,60
1021	Mureș	Păsăreni	Bolony Mihaly	43	951/12	Arabil	Extavilan	-	-	-	7.600	207	527,85
1022	Mureș	Păsăreni	Bako Mihaly	43	951/11	Arabil	Extavilan	-	-	-	5.300	153	390,15

1023	Mureș	Păsăreni	Szabo Domokos	43	951/10	Arabil	Extavilan	-	-	-	4.100	60	153,00
1024	Mureș	Păsăreni	Toos Denes	43	951/9	Arabil	Intravilan	-	-	-	6.000	162	2.794,50
1025	Mureș	Păsăreni	Sarosi Jozsef	43	951/8	Arabil	Intravilan	-	-	-	2.100	50	862,50
1026	Mureș	Păsăreni	Szocs Karoly	43	951/7	Arabil	Intravilan	-	-	-	3.500	76	1.311,00
1027	Mureș	Păsăreni	Albert Alexa	43	951/6	Arabil	Intravilan	-	-	-	1.200	24	414,00
1028	Mureș	Păsăreni	Nagy Lajos	43	951/5	Arabil	Intravilan	-	-	-	3.800	69	1.190,25
1029	Mureș	Păsăreni	Borzas Sandor	43	951/4	Arabil	Intravilan	-	-	-	3.100	48	828,00
1030	Mureș	Păsăreni	Berki Domokos	43	951/3	Arabil	Intravilan	-	-	-	2.100	28	483,00
1031	Mureș	Păsăreni	Gall Domokos	43	951/2	Arabil	Intravilan	-	-	-	9.800	105	1.811,25
1032	Mureș	Păsăreni	Moreh Balazs	43	951/1	Arabil	Intravilan	-	-	-	8.400	78	1.345,50
1033	Mureș	Păsăreni	Proprietar neidentificat*)	45	743	Faneata	Extavilan	-	-	-	1.000	183	336,72
1034	Mureș	Păsăreni	Proprietar neidentificat*)	45	760	Faneata	Extavilan	-	-	-	1.000	119	218,96
1035	Mureș	Păsăreni	Comuna Pasăreni - domeniul privat	43	763	Arabil	Extravilan	-	-	-	2.300	342	872,10
1036	Mureș	Păsăreni	Albert Mihaly	43	763/1/9	Arabil	Extravilan	-	-	-	3.200	451	1.150,05
1037	Mureș	Păsăreni	Gal Polixenia	43	763/1/8	Arabil	Extravilan	-	-	-	3.400	736	1.876,80
1038	Mureș	Păsăreni	Berki Domokos	43	763/1/7	Arabil	Extravilan	-	-	-	4.700	1.453	3.705,15
1039	Mureș	Păsăreni	Albert Domokos	43	763/1/6	Arabil	Extravilan	-	-	-	11.600	4.803	12.247,65
1040	Mureș	Păsăreni	Szabo Gyula	43	763/1/5	Arabil	Extavilan	-	-	-	2.900	2.457	6.265,35
1041	Mureș	Păsăreni	Csiszar Eszter	43	763/1/4	Arabil	Extavilan	-	-	-	1.700	1.700	4.335,00

1042	Mureș	Păsăreni	Csergezan Tamas	43	763/1/3	Arabil	Extavilan	-	-	-	2.800	2.800	7.140,00
1043	Mureș	Păsăreni	Kuti Denes	43	763/1/2	Arabil	Extavilan	-	-	-	1.500	910	2.320,50
1044	Mureș	Păsăreni	Toos Albert	43	763/1/1	Arabil	Intravilan/ Extravilan	-	-	-	12.800	1.376	23.736,00
1045	Mureș	Păsăreni	Proprietar neidentificat*)	43	773	Arabil	Extravilan	-	-	-	21.400	7.505	19.137,75
1046	Mureș	Păsăreni	Proprietar neidentificat*)	43	782	Faneata	Extravilan	-	-	-	28.300	6.050	11.132,00
1047	Mureș	Păsăreni	Proprietar neidentificat*)	43	785	Faneata	Extravilan	-	-	-	6.300	3.124	5.748,16
1048	Mureș	Păsăreni	Proprietar neidentificat*)	43	792	Faneata	Extravilan	-	-	-	13.800	4.988	9.177,92
1049	Mureș	Păsăreni	Proprietar neidentificat*)	43	771/1	Faneata	Extravilan	-	-	-	3.200	1.701	3.129,84
1050	Mureș	Păsăreni	Proprietar neidentificat*)	35	795	Arabil	Extravilan	-	-	-	50.700	14.394	36.704,70
1051	Mureș	Păsăreni	Proprietar neidentificat*)	71	2380	Arabil	Extravilan	-	-	-	616.600	83.671	213.361,05
1052	Mureș	Păsăreni	Dezsi Edmund	71	2380/8	Arabil	Extravilan	50819	-	50819	4.300	356	907,80
1053	Mureș	Păsăreni	Proprietar neidentificat*)	71	2380	Arabil	Extravilan	-	-	-	616.600	502	1.280,10
1054	Mureș	Păsăreni	Meleg Clementin	45	987/9	Arabil	Extravilan	-	-	-	6.700	824	2.101,20
1055	Mureș	Păsăreni	Meleg Clementin	45	987/8	Arabil	Extravilan	-	-	-	1.500	1.500	3.825,00
1056	Mureș	Păsăreni	Kuti Gyula	45	987/7	Arabil	Extravilan	-	-	-	200	200	510,00
1057	Mureș	Păsăreni	Kuti Gyula	45	987/6	Arabil	Extravilan	-	-	-	2.000	2.000	5.100,00
1058	Mureș	Păsăreni	Albert Irina	45	987/5	Arabil	Extravilan	-	-	-	2.000	2.000	5.100,00
1059	Mureș	Păsăreni	Kolesar Gyula		987/5	Arabil	Extravilan	-	-	-	3.000	3.000	7.650,00
1060	Mureș	Păsăreni	Proprietar neidentificat*)	45	965	Arabil	Extravilan	-	-	-	2.600	101	257,55

1061	Mureș	Gălești	Proprietar neidentificat*)	71	2392	Faneata	Extravilan	-	-	-	2.300	2.067	3.803,28
1062	Mureș	Gălești	Proprietar neidentificat*)	71	2395/1	Arabil	Extravilan	-	-	-	107.700	1.226	3.126,30
1063	Mureș	Gălești	Proprietar neidentificat*)	71	2393	Arabil	Extravilan	-	-	-	3.379	3.379	8.616,45
1064	Mureș	Gălești	Proprietar neidentificat*)	71	2391	Faneata	Extravilan	-	-	-	66.700	28.145	51.786,80
1065	Mureș	Gălești	Proprietar neidentificat*)	71	2397	Arabil	Extravilan	-	-	-	154.100	1.277	3.256,35
1066	Mureș	Gălești	Takacs Jozsef	71	2391/31	Faneata	Extravilan	50668	-	-	4.400	1.761	3.240,24
1067	Mureș	Gălești	Proprietar neidentificat*)	71	2391	Faneata	Extravilan	-	-	-	5.000	1.772	3.260,48
1068	Mureș	Gălești	Proprietar neidentificat*)	72	2402	Faneata	Extravilan	-	-	-	23.000	7.196	13.240,64
1069	Mureș	Gălești	Proprietar neidentificat*)	72	2404	Arabil	Extravilan	-	-	-	22.300	4.829	12.313,95
1070	Mureș	Gălești	Berezcki Francisc - Arpad	72	2404/14/1	Arabil	Extravilan	51282	-	-	11.000	4.024	10.261,20
1071	Mureș	Gălești	Berezcki Francisc - Arpad	72	2404/14	Arabil	Extravilan	51023	-	-	66.500	10.735	27.374,25
1072	Mureș	Gălești	Proprietar neidentificat*)	72	2404	Arabil	Extravilan	-	-	-	188.100	28.774	73.373,70
1073	Mureș	Gălești	Proprietar neidentificat*)	71	2397	Arabil	Extravilan	-	-	-	154.100	13.004	33.160,20
1074	Mureș	Gălești	Proprietar neidentificat*)	71	2397	Arabil	Extravilan	-	-	-	154.100	1.267	3.230,85
1075	Mureș	Gălești	Proprietar neidentificat*)	73	2408	Arabil	Extravilan	-	-	-	24.900	3.842	9.797,10
1076	Mureș	Gălești	Cocis Rodica	73	2408/7	Arabil	Extravilan	50870	-	-	1.900	465	1.185,75

1077	Mureș	Gălești	Proprietar neidentificat*)	73	2408	Arabil	Extravilan	-	-	-	98.000	32.811	83.668,05
1078	Mureș	Gălești	Proprietar neidentificat*)	73	2415	Arabil	Intravilan	-	-	-	1.000	451	7.779,75
1079	Mureș	Gălești	Proprietar neidentificat*)	73	2417	Arabil	Extravilan	-	-	-	153.800	803	2.047,65
1080	Mureș	Gălești	Proprietar neidentificat*)	80	2475	Arabil	Extravilan	-	-	-	300.700	80	204,00
1081	Mureș	Gălești	Proprietar neidentificat*)	73	2417	Arabil	Extravilan	-	-	-	153.800	32.315	82.403,25
1082	Mureș	Gălești	Proprietar neidentificat*)	74	2424	Faneata	Extravilan	-	-	-	4.600	3.776	6.947,84
1083	Mureș	Gălești	Proprietar neidentificat*)	74	2426/2	Arabil	Extravilan	-	-	-	267.500	25.405	64.782,75
1084	Mureș	Gălești	Proprietar neidentificat*)	33	881	Arabil	Extravilan	-	-	-	112.900	12.329	31.438,95
1085	Mureș	Gălești	Proprietar neidentificat*)	33	884	Arabil	Extravilan	-	-	-	78.000	462	1.178,10
1086	Mureș	Gălești	Proprietar neidentificat*)	33	880	Arabil	Extravilan	-	-	-	23.900	737	1.879,35
1087	Mureș	Gălești	Karacsony Karoly, Karacsony Csilla	33	878/4	Arabil	Extravilan	50315	-	50315	45.173	11.549	29.449,95
1088	Mureș	Gălești	Proprietar neidentificat*)	33	878	Arabil	Extravilan	-	-	-	20.000	2.544	6.487,20
1089	Mureș	Gălești	Proprietar neidentificat*)	33	867	Arabil	Extravilan	-	-	-	87.200	23.332	59.496,60
1090	Mureș	Gălești	Proprietar neidentificat*)	33	863	Arabil	Extravilan	-	-	-	49.600	12.237	31.204,35
1091	Mureș	Gălești	Proprietar neidentificat*)	33	862	Arabil	Extravilan	-	-	-	102.600	30.671	78.211,05
1092	Mureș	Gălești	Proprietar neidentificat*)	33	860	Arabil	Extravilan	-	-	-	60.000	4.509	11.497,95

1093	Mureș	Gălești	Karacsony Karoly, Karacsony Csilla	33	860/14	Arabil	Extravilan	50316	-	50316	10.890	2.034	5.186,70
1094	Mureș	Gălești	Proprietar neidentificat*)	33	860	Arabil	Extravilan	-	-	-	51.700	12.292	31.344,60
1095	Mureș	Gălești	Proprietar neidentificat*)	36	928	Arabil	Extravilan	-	-	-	74.100	324	826,20
1096	Mureș	Gălești	Proprietar neidentificat*)	32	858	Arabil	Extravilan	-	-	-	26.400	9.519	24.273,45
1097	Mureș	Gălești	Proprietar neidentificat*)	32	847	Faneata	Extravilan	-	-	-	34.600	26.274	48.344,16
1098	Mureș	Gălești	Proprietar neidentificat*)	32	849	Faneata	Extravilan	-	-	-	59.400	32.209	59.264,56
1099	Mureș	Gălești	Proprietar neidentificat*)	32	856/1	Arabil	Extravilan	-	-	-	61.100	45.277	115.456,35
1100	Mureș	Gălești	Proprietar neidentificat*)	36	929	Faneata	Extravilan	-	-	-	6.114	6.114	11.249,76
1101	Mureș	Gălești	Proprietar neidentificat*)	36	928	Arabil	Extravilan	-	-	-	74.100	28.590	72.904,50
1102	Mureș	Gălești	Proprietar neidentificat*)	36	938	Arabil	Extravilan	-	-	-	121.900	8.173	20.841,15
1103	Mureș	Gălești	Fekete Jozsef	32	856/11, 849/21	Arabil	Extravilan	50832	-	50832	10.000	10.000	25.500,00
1104	Mureș	Gălești	Proprietar neidentificat*)	32	849	Faneata	Extravilan	-	-	-	14.145	14.145	26.026,80
1105	Mureș	Gălești	Proprietar neidentificat*)	27	759/1	Arabil	Extravilan	-	-	-	132.000	766	1.953,30
							Intravilan	-	-	-		6.376	109.986,00
1106	Mureș	Gălești	Proprietar neidentificat*)	27	756	Faneata	Intravilan	-	-	-	20.000	2.120	36.570,00
1107	Mureș	Gălești	Proprietar neidentificat*)	26	752	Arabil	Intravilan	-	-	-	2.568	2.568	44.298,00

1108	Mureș	Miercurea Nirajului	Szócs Endre	48	1928	Arabil	Extravilan	-	-	-	4.200	1.612	27.436,24
1109	Mureș	Miercurea Nirajului	Rigmanyi Beni	48	1928/13	Arabil	Extravilan	-	-	-	5.800	985	16.764,70
1110	Mureș	Miercurea Nirajului	Berezcki Eva	48	1928/12	Arabil	Extravilan	-	-	-	6.000	721	12.271,42
1111	Mureș	Miercurea Nirajului	Novak Domokos	48	1928/11	Arabil	Extravilan	-	-	-	1.800	301	5.123,02
1112	Mureș	Miercurea Nirajului	Siklodi Ida	48	1928/10	Arabil	Extravilan	-	-	-	16.300	2.395	40.762,90
1113	Mureș	Miercurea Nirajului	Korpos Lacramioara	48	1928/2	Arabil	Extravilan	-	-	-	11.600	4.183	71.194,66
1114	Mureș	Miercurea Nirajului	Toth Peter	49	1929	Arabil	Extravilan	-	-	-	77.400	7.649	130.185,98
1115	Mureș	Miercurea Nirajului	Toth Peter	49	1938	Arabil	Extravilan	-	-	-	1.800	698	11.879,96
1116	Mureș	Miercurea Nirajului	Berezcki Ida	49	1942/13	Arabil	Extravilan	-	-	-	2.200	33	561,66
1117	Mureș	Miercurea Nirajului	Szocs Berta	49	1942/12	Arabil	Extravilan	-	-	-	3.000	249	4.237,98
1118	Mureș	Miercurea Nirajului	Iszlai Geza	49	1942/11	Arabil	Extravilan	-	-	-	3.500	750	12.765,00
1119	Mureș	Miercurea Nirajului	Farkas Aron	49	1942/10	Arabil	Extravilan	-	-	-	1.400	446	7.590,92
1120	Mureș	Miercurea Nirajului	Tokes Jozsef	49	1942/9	Arabil	Extravilan	-	-	-	2.900	1.009	17.173,18
1121	Mureș	Miercurea Nirajului	Siklodi Imre	49	1942/8	Arabil	Extravilan	-	-	-	2.500	1.055	17.956,10
1122	Mureș	Miercurea Nirajului	Nyiri Sandor	49	1942/6	Arabil	Extravilan	-	-	-	2.500	1.258	21.411,16
1123	Mureș	Miercurea Nirajului	Berezcki Sandor	49	1942/7	Arabil	Extravilan	53286	-	-	1.500	1.500	25.530,00
1124	Mureș	Miercurea Nirajului	Siklodi Levente	49	1942/5	Arabil	Extravilan	-	-	-	4.400	4.325	73.611,50

1125	Mureș	Miercurea Nirajului	Siklodi Denes	49	1942/4	Arabil	Extravilan	-	-	-	8.100	6.130	104.332,60
1126	Mureș	Miercurea Nirajului	Molnar Ludovic	49	1942/19	Arabil	Extravilan	-	-	-	6.500	834	14.194,68
1127	Mureș	Miercurea Nirajului	Balogh Karoly	49	1946/7	Arabil	Extravilan	-	-	-	23.100	7.132	121.386,64
1128	Mureș	Miercurea Nirajului	Szilagy Sandor, Szilagy Adalbert, Szilagy Jozsef	49	1946/3/4/ 5/6	Arabil	Extravilan	-	-	-	11.900	8.020	136.500,40
1129	Mureș	Miercurea Nirajului	Toth Peter	49	1946/2	Arabil	Extravilan	-	-	-	10.100	16	272,32
1130	Mureș	Miercurea Nirajului	Fehér Albert	49	1946/2	Arabil	Extravilan	-	-	-	5.000	193	3.284,86
1131	Mureș	Miercurea Nirajului	Kovacs Irma	50	1951/3	Arabil	Extravilan	-	-	-	4.000	3.442	58.582,84
1132	Mureș	Miercurea Nirajului	David Berta	50	1951/3	Arabil	Extravilan	-	-	-	2.400	2.358	40.133,16
1133	Mureș	Miercurea Nirajului	Zsigmond Ferenc	50	1951/2	Arabil	Extravilan	-	-	-	1.400	662	11.267,24
1134	Mureș	Miercurea Nirajului	Zsigmond Ferenc	50	1951	Arabil	Extravilan	-	-	-	3.600	14	238,28
1135	Mureș	Miercurea Nirajului	Parohia Unitariana Adrianu Mic - domeniul privat	51	1955	Arabil	Extravilan	-	-	-	-	2.286	38.907,72
1136	Mureș	Miercurea Nirajului	Siklodi Tamas	79	2814/63	Arabil	Extravilan	-	-	-	15.000	1.656	28.185,12
1137	Mureș	Miercurea Nirajului	Gyorgy Rozalia	79	2814/55	Arabil	Extravilan	-	-	-	4.400	4.301	73.203,02
1138	Mureș	Miercurea Nirajului	Farkas Ioan	79	2814/56	Arabil	Extravilan	-	-	-	4.200	4.200	71.484,00
1139	Mureș	Miercurea Nirajului	Magyarosi Dionisie	79	2814/57	Arabil	Extravilan	-	-	-	9.000	9.000	153.180,00
1140	Mureș	Miercurea Nirajului	Adorjani Jozsef	79	2814/20	Arabil	Extravilan	-	-	-	5.000	5.000	85.100,00

1141	Mureș	Miercurea Nirajului	Adorjani Sandor	79	2814/19	Arabil	Extravilan	-	-	-	5.000	5.000	85.100,00
1142	Mureș	Miercurea Nirajului	Siklodi Francisc	79	2814/18	Arabil	Extravilan	-	-	-	2.600	2.600	44.252,00
1143	Mureș	Miercurea Nirajului	Farkas Gyula	79	2814/17	Arabil	Extravilan	-	-	-	4.000	4.000	68.080,00
1144	Mureș	Miercurea Nirajului	Szilagy Adalbert	79	2814/17	Arabil	Extravilan	-	-	-	5.800	5.800	98.716,00
1145	Mureș	Miercurea Nirajului	Fekete Sandor	79	2814/33	Arabil	Extravilan	-	-	-	5.800	5.800	98.716,00
1146	Mureș	Miercurea Nirajului	Novak Arpad	79	2814/43/ 1	Arabil	Extravilan	-	-	-	3.000	7	119,14
1147	Mureș	Miercurea Nirajului	Iakab Iosif	79	2814/41	Arabil	Extravilan	-	-	-	4.000	392	6.671,84
1148	Mureș	Miercurea Nirajului	Berezki Stefan	79	2814/37	Arabil	Extravilan	-	-	-	5.800	1.679	28.576,58
1149	Mureș	Miercurea Nirajului	Marton Sandor	79	2814/36	Arabil	Extravilan	-	-	-	8.300	4.191	71.330,82
1150	Mureș	Miercurea Nirajului	Szocs Peter	79	2814/35	Arabil	Extravilan	-	-	-	5.800	4.082	69.475,64
1151	Mureș	Miercurea Nirajului	Fejer Karoly	79	2814/34	Arabil	Extravilan	-	-	-	1.200	970	16.509,40
1152	Mureș	Miercurea Nirajului	Fejer Karoly	79	2814/3/1	Arabil	Extravilan	-	-	-	1.300	1.108	18.858,16
1153	Mureș	Miercurea Nirajului	Feher Albert	79	2814/32	Arabil	Extravilan	-	-	-	1.800	1.339	22.789,78
1154	Mureș	Miercurea Nirajului	Toth Anna	79	2814/31	Arabil	Extravilan	-	-	-	2.800	2.691	45.800,82
1155	Mureș	Miercurea Nirajului	Tekeres Rozalia	79	2814/30	Arabil	Extravilan	-	-	-	2.028	2.028	34.516,56
1156	Mureș	Miercurea Nirajului	Kovacs Bela	79	2814	Arabil	Extravilan	-	-	-	10.000	74	1.259,48
1157	Mureș	Miercurea Nirajului	Miklos Esztera	79	2815/15	Faneata	Extravilan	-	-	-	3.000	3.000	15.180,00

1158	Mureș	Miercurea Nirajului	Fehér László	79	2815/14	Faneata	Extravilan	-	-	-	1.400	1.400	7.084,00
1159	Mureș	Miercurea Nirajului	Fejér Ferencz	79	2815/14/ I	Faneata	Extravilan	-	-	-	900	900	4.554,00
1160	Mureș	Miercurea Nirajului	Toth Anna	79	2815/13	Faneata	Extravilan	-	-	-	1.400	1.400	7.084,00
1161	Mureș	Miercurea Nirajului	Tekerés Rozalia	79	2815/12	Faneata	Extravilan	-	-	-	1.419	1.419	7.180,14
1162	Mureș	Miercurea Nirajului	Szocs Berta	79	2815/11	Faneata	Extravilan	-	-	-	1.500	1.500	7.590,00
1163	Mureș	Miercurea Nirajului	Szocs Peter	79	2815/10	Faneata	Extravilan	-	-	-	1.400	1.400	7.084,00
1164	Mureș	Miercurea Nirajului	Farkas Dionisie	79	2815/9	Faneata	Extravilan	-	-	-	4.400	4.400	19.713,76
1165	Mureș	Miercurea Nirajului	Novak Domokos	79	2815/8	Faneata	Extravilan	-	-	-	1.500	1.500	4.680,50
1166	Mureș	Miercurea Nirajului	Novak Lajos	79	2815/7	Faneata	Extravilan	-	-	-	1.500	1.500	3.607,78
1167	Mureș	Miercurea Nirajului	Iakab Iosif	79	2815/6	Faneata	Extravilan	-	-	-	2.800	2.800	5.409,14
1168	Mureș	Miercurea Nirajului	Kovacs Bela	79	2815/5	Faneata	Extravilan	-	-	-	3.000	3.000	7.220,62
1169	Mureș	Miercurea Nirajului	Iszlai Adalbert	79	2815/4	Faneata	Extravilan	-	-	-	3.000	3.000	9.320,52
1170	Mureș	Miercurea Nirajului	Biro Gyula	79	2815/3	Faneata	Extravilan	-	-	-	5.800	5.800	23.984,40
1171	Mureș	Miercurea Nirajului	Magyarosi Antal, Novak Ferenc	79	2815/2	Faneata	Extravilan	-	-	-	3.032	3.032	15.180,00
1172	Mureș	Miercurea Nirajului	Bereczki Ferenc	79	2815/1	Faneata	Extravilan	-	-	-	3.000	3.000	15.180,00
1173	Mureș	Miercurea Nirajului	Parohia Reformata - domeniul privat	79	2814/21	Arabil	Extravilan	-	-	-	6.200	6.200	7.403,70
1174	Mureș	Miercurea Nirajului	Kovacs Albert	78	2747/24	Arabil	Extravilan	-	-	-	5.800	5.800	35.605,84

1175	Mureș	Miercurea Nirajului	Kovacs Sandor	78	2747/23, 2747/23/ 1	Arabil	Extravilan	-	-	-	3.900	1.786	30.397,72
1176	Mureș	Miercurea Nirajului	Tokes Sandor	78	2747/21/ 21/1	Arabil	Extravilan	-	-	-	11.600	5.894	100.315,88
1177	Mureș	Miercurea Nirajului	Iszlai Albert	78	2747/21	Arabil	Extravilan	-	-	-	11.600	9.965	169.604,30
1178	Mureș	Miercurea Nirajului	Novak Jozsef	78	2747/5	Arabil	Extravilan	-	-	-	10.000	8.268	140.721,36
1179	Mureș	Miercurea Nirajului	Siklodi Sigismund	78	2747/9	Arabil	Extravilan	-	-	-	3.900	2.360	40.167,20
1180	Mureș	Miercurea Nirajului	Molnar Ludovic	78	2747/10	Arabil	Extravilan	-	-	-	7.300	3.443	58.599,86
1181	Mureș	Miercurea Nirajului	Szocs Berta	78	2747/11	Arabil	Extravilan	-	-	-	2.800	760	12.935,20
1182	Mureș	Miercurea Nirajului	Gyorgy Rozalia ,Farkas Lajos	78	2747/12	Arabil	Extravilan	-	-	-	2.900	384	6.535,68
1183	Mureș	Miercurea Nirajului	Torok Geza	78	2747/13	Arabil	Extravilan	-	-	-	2.600	364	6.195,28

1184	Mureș	Miercurea Nirajului	Fehér László	78	2747/14	Arabil	Extravilan	-	-	-	2.900	239	4.067,78
1185	Mureș	Miercurea Nirajului	Fejér Ferencz	78	2747/15	Arabil	Extravilan	-	-	-	3.100	53	902,06
1186	Mureș	Miercurea Nirajului	Magyarosi Dionisie	78	2747/18/ 1	Arabil	Extravilan	-	-	-	3.500	1.288	21.921,76
1187	Mureș	Miercurea Nirajului	Szocs Berta	78	2747/19	Arabil	Extravilan	-	-	-	24.000	3.236	55.076,72
1188	Mureș	Miercurea Nirajului	Keresztesi Árpád	78	2747/16/ 1	Arabil	Extravilan	-	-	-	800	800	13.616,00
1189	Mureș	Miercurea Nirajului	Fazakas Karoly	78	2747/16	Arabil	Extravilan	-	-	-	2.425	2.425	41.273,50
1190	Mureș	Miercurea Nirajului	Siklodi Karoly	78	2747/17	Arabil	Extravilan	-	-	-	4.150	4.150	70.633,00
1191	Mureș	Miercurea Nirajului	Balogh Carol	78	2747/8/2	Arabil	Extravilan	-	-	-	4.300	3.954	67.297,08
1192	Mureș	Miercurea Nirajului	Balogh Karoly	78	2747/8	Arabil	Extravilan	-	-	-	3.900	2.977	50.668,54

1193	Mureș	Miercurea Nirajului	Nyiri Adalbert	78	f2745/7/ 2, 2745/11	Tufaris	Extravilan	-	-	3.200	3.200	16.192,00
TOTAL:												
											3.410.333	13.898.128,10

Notă: *) Pentru toate pozițiile în care la coloana "Nume/prenume proprietar/deținător" se regăsește mențiunea "Proprietar neidentificat", astfel cum reiese din evidențele unităților administrativ-teritoriale, numele proprietarilor/deținătorilor vor fi identificate ulterior, în vederea completării documentațiilor necesare pentru punerea în aplicare a măsurilor de expropriere în condițiile legii

Notă: **) Pentru pozițiile nr. crt. 22, 30, 298, 300, 395, 467, 533, 558, 590, 608, 666,965,997 unde titularul dreptului de proprietate este unitatea - administrativ - teritorială, terenurile în cauză sunt la dispoziția comisiilor de fond funciar, astfel cum reiese din evidențele unităților administrativ-teritoriale.

Anexa nr. 3

Nr. Crt.	Județ	Unitate administrativ - teritorială	Deținător drept de administrare imobil	Tarla	Parcelă	Categoria de folosință	Extravilan/ Intravilan	Nr. Cadastral	Nr. Topo	Nr. carte funciara	Suprafața totală (mp)	Suprafața de transferat (mp)
0	1	2	3	4	5	6	7	8	9	10	11	12
1	Mureș	Gheorghe Doja	Agentia Națională de Îmbunătățiri Funciare	12	260	Canal	Extravilan				1000	891
2	Mureș	Gheorghe Doja	Agentia Națională de Îmbunătățiri Funciare	18	436	Canal	Extravilan				1000	863
3	Mureș	Gheorghe Doja	Agentia Națională de Îmbunătățiri Funciare	18	422	Canal	Extravilan				1000	20
4	Mureș	Gheorghe Doja	Agentia Națională de Îmbunătățiri Funciare	18	424	Canal	Extravilan				1000	129
5	Mureș	Gheorghe Doja	Agentia Națională de Îmbunătățiri Funciare	18	419	Canal	Extravilan				1000	177
6	Mureș	Gheorghe Doja	Agentia Națională de Îmbunătățiri Funciare	18	409	Canal	Extravilan				1000	122
7	Mureș	Gheorghe Doja	Agentia Națională de Îmbunătățiri Funciare	18	428	Canal	Extravilan				1000	185
8	Mureș	Gheorghe Doja	Agentia Națională de Îmbunătățiri Funciare	19	446	Canal	Extravilan				1664	1664
9	Mureș	Crăciunești	Statul Roman	21	554/1	Curti constructii	Extravilan	52119		52119	16	16
10	Mureș	Crăciunești	Statul Roman	23	588/2	Curti constructii	Extravilan	52116		52116	16	16
11	Mureș	Crăciunești	Statul Roman	27	651/1/13	Arabil	Extravilan	52435		52435	21	21
12	Mureș	Crăciunești	Administrația Națională Apele Române			Curti constructii	Extravilan	52652		52652	26498	3258
13	Mureș	Crăciunești	Administrația Națională Apele Române	35	Râul Niraj	Ape curgatoare	Extravilan					6552
14	Mureș	Crăciunești	Compania Națională de Căi Ferate "CFR" - S.A. Regionala Brașov	35	803	Căi ferate	Extravilan					4093
15	Mureș	Acățari	Administrația Națională Apele Române	46	1012, 1013, 1014	Ape curgatoare	Extravilan		Paraul Mare			799
16	Mureș	Acățari	Administrația Națională Apele Române	45	1012, 1013, 1014	Ape curgatoare	Extravilan		Paraul Mare			5052
17	Mureș	Acățari	Administrația Națională Apele Române	45	1012, 1013, 1014	Ape curgatoare	Extravilan		Paraul Mare			157
18	Mureș	Acățari	Administrația Națională Apele Române	40	Paraul Yetca	Ape curgatoare	Extravilan					7072
19	Mureș	Acățari	Compania Națională de Căi Ferate "CFR" - S.A.	32	762	Căi ferate	Extravilan					144
20	Mureș	Acățari	Compania Națională de Administrare a Infrastructurii Rutiere - S.A.	28	Dn 13	Drum	Extravilan				33312	33312
21	Mureș	Acățari	Compania Națională de Căi Ferate "CFR" - S.A.	33	762	Căi ferate	Extravilan					74
22	Mureș	Acățari	Administrația Națională Apele Române	33	Paraul Yetca	Ape curgatoare	Extravilan					4266
23	Mureș	Acățari	Administrația Națională Apele Române	60	880	Ape curgatoare	Extravilan		Paraul Vaia			15651

LISTA

cuprinzând imobilele proprietate publică a statului fac parte din coridorul de expropriere al lucrării de utilitate publică de interes național "Autostrada Târgu Mureș-Târgu-Neamț - secțiunea I: Târgu Mureș-Miercurea Nirajului, km 0 + 000-km 22 + 000 și legătura la Autostrada A3 (2.4 km)" situate pe raza localităților Gheorghe Doja, Crăciunești, Acățari, Pășreni, Gătești, Miercurea Nirajului, din județul Mureș

24	Mureș	Pășăreni	Administrația Națională Apele Române	45	963	Ape Curgătoare	Extravilan		Paraul Padurea		6724
25	Mureș	Gălești	Agencia Națională de Îmbunătățiri Funciare	71	2385	Canal	Extravilan			1000	889
26	Mureș	Gălești	Agencia Națională de Îmbunătățiri Funciare	71	2384	Canal	Extravilan			5102	5102
27	Mureș	Gălești	Agencia Națională de Îmbunătățiri Funciare	72	2401	Canal	Extravilan			1000	222
28	Mureș	Gălești	Agencia Națională de Îmbunătățiri Funciare	72	2401	Canal	Extravilan			1000	950
29	Mureș	Gălești	Agencia Națională de Îmbunătățiri Funciare	72	2428	Canal	Extravilan			1000	318
30	Mureș	Gălești	Agencia Națională de Îmbunătățiri Funciare	75	2428	Canal	Extravilan			1000	111
31	Mureș	Gălești	Administrația Națională Apele Române	73	2423	Ape curgătoare	Extravilan		Paraul Niaros		3334
32	Mureș	Gălești	Agencia Națională de Îmbunătățiri Funciare	74	2426/3	Canal	Extravilan			1000	191
33	Mureș	Gălești	Agencia Națională de Îmbunătățiri Funciare	33	882	Canal	Extravilan			1000	76
34	Mureș	Gălești	Agencia Națională de Îmbunătățiri Funciare	33	869	Canal	Extravilan			1000	331
35	Mureș	Gălești	Agencia Națională de Îmbunătățiri Funciare	33	879	Canal	Extravilan			1000	100
36	Mureș	Gălești	Agencia Națională de Îmbunătățiri Funciare	33	865	Canal	Extravilan			1000	215
37	Mureș	Gălești	Agencia Națională de Îmbunătățiri Funciare	33	861	Canal	Extravilan			3334	3334
38	Mureș	Gălești	Administrația Națională Apele Române	35	859	Ape curgătoare	Extravilan		Paraul Dorma		531
39	Mureș	Gălești	Administrația Națională Apele Române	35	859	Ape curgătoare	Extravilan		Paraul Dorma		2876
40	Mureș	Gălești	Agencia Națională de Îmbunătățiri Funciare	33	2428	Canal	Extravilan			1000	362
41	Mureș	Gălești	Agencia Națională de Îmbunătățiri Funciare	32	2428	Canal	Extravilan			1000	212
42	Mureș	Gălești	Agencia Națională de Îmbunătățiri Funciare	32	852	Canal	Extravilan			2786	2786
43	Mureș	Gălești	Agencia Națională de Îmbunătățiri Funciare	27	757	Canal	Intravilan			1000	109
44	Mureș	Miercurea Nirajului	Agencia Națională de Îmbunătățiri Funciare	48	1918	Canal	Extravilan			1000	276
45	Mureș	Miercurea Nirajului	Administrația Națională Apele Române	49	1931	Ape curgătoare	Extravilan				415
46	Mureș	Miercurea Nirajului	Administrația Națională Apele Române	49		Ape curgătoare	Extravilan		Raul Niraj		900
47	Mureș	Miercurea Nirajului	Agencia Națională de Îmbunătățiri Funciare	49	1935	Canal	Extravilan			1000	183
48	Mureș	Miercurea Nirajului	Agencia Națională de Îmbunătățiri Funciare	49	1945	Canal	Extravilan			1000	180
49	Mureș	Miercurea Nirajului	Compania Națională de Căi Ferate "CFR" - S.A.	50	DF 1949	Cai ferate	Extravilan				2413
50	Mureș	Miercurea Nirajului	Agencia Națională de Îmbunătățiri Funciare	50	1952	Canal	Extravilan			1000	956
51	Mureș	Miercurea Nirajului	Agencia Națională de Îmbunătățiri Funciare	50	1953	Canal	Extravilan			1110	1110
52	Mureș	Miercurea Nirajului	Agencia Națională de Îmbunătățiri Funciare	50	1954	Canal	Extravilan			1414	1414
TOTAL:											121154

Anexa nr. 4

LISTA

cuprinzând imobilele proprietate publică a unităților administrativ-teritoriale care fac parte din coridorul de expropriere al lucrării de utilitate publică de interes național "Autostrada Târgu Mureș-Târgu-Neamț - secțiunea I: Târgu Mureș-Miercurea Nirajului, km 0 + 000-km 22 + 000 și legătura la Autostrada A3 (2,4 km)", situate pe raza localităților Gheorghie Doja, Crăciunești, Acșiari, Păsăreni, Gălești, Miercurea Nirajului, din Județul Mureș

Nr. Crt.	Județ	UAT	Numele și prenumele proprietarului / deținătorului terenului	Tarla	Parcelă	Categoria de folosință	Extravilan/ Intravilan	Nr. Cadastral	Nr. Topo	Nr. carte funciארă	Suprafața totală (mp)	Suprafața de transferat (mp)
0	1	2	3	4	5	6	7	8	9	10	11	12
1	Mureș	Gheorghie Doja	Comuna Gheorghie Doja	12	De 333	Drum	Extravilan	-	-	-	1000	584
2	Mureș	Gheorghie Doja	Județul Mureș		DJ 151D	Drum	Extravilan	50862	-	50862	95690	306
3	Mureș	Gălești	Județul Mureș	27	DJ 151D	Drum	Intravilan	-	-	-	1000	963
4	Mureș	Crăciunești	Județul Mureș	-	151D	Drum	Intravilan/ Extravilan	51655	-	51655	104946	3350
5	Mureș	Crăciunești	Județul Mureș	-	151D	Drum	Intravilan/ Extravilan	51655	-	51655	104946	4
6	Mureș	Crăciunești	Județul Mureș	-	151D	Drum	Intravilan/ Extravilan	51655	-	51655	104946	1622
7	Mureș	Crăciunești	Județul Mureș	23	151D	Drum	Intravilan/ Extravilan	-	-	-	104946	132
8	Mureș	Crăciunești	Județul Mureș		151D	Drum	Intravilan/ Extravilan	51655	-	51655	104946	1226
9	Mureș	Crăciunești	Comuna Crăciunești	21	548	Canal	Extravilan	-	-	-	1000	210
10	Mureș	Crăciunești	Comuna Crăciunești	21	551	Canal	Extravilan	-	-	-	1000	421
11	Mureș	Crăciunești	Comuna Crăciunești	21	579	Canal	Extravilan	-	-	-	1000	553
12	Mureș	Crăciunești	Comuna Crăciunești	23	De 583	Drum	Extravilan	-	-	-	1000	230
13	Mureș	Crăciunești	Comuna Crăciunești	23	De 583	Drum	Extravilan	-	-	-	1000	96
14	Mureș	Crăciunești	Comuna Crăciunești	23	De 587	Drum	Extravilan	-	-	-	1029	1029
15	Mureș	Crăciunești	Comuna Crăciunești	23	De 68A	Drum	Extravilan	-	-	-	7305	7305
16	Mureș	Crăciunești	Comuna Crăciunești	23	589	Canal	Extravilan	-	-	-	1000	43

17	Mureș	Crăciunești	Comuna Crăciunești	27	627	Canal	Extravilan	-	-	-	1295	1295
18	Mureș	Crăciunești	Comuna Crăciunești	27	De633	Drum	Extravilan	-	-	-	1000	118
19	Mureș	Crăciunești	Comuna Crăciunești	27	De635	Drum	Extravilan	-	-	-	1000	908
20	Mureș	Crăciunești	Comuna Crăciunești	27	De640	Drum	Extravilan	-	-	-	1000	700
21	Mureș	Crăciunești	Comuna Crăciunești	27	628	Canal	Extravilan	-	-	-	2331	2331
22	Mureș	Crăciunești	Comuna Crăciunești	35	De796	Drum	Extravilan	-	-	-	1000	484
23	Mureș	Crăciunești	Comuna Crăciunești	35	De 847	Drum	Extravilan	-	-	-	2019	2019
24	Mureș	Crăciunești	Comuna Crăciunești	38	812	Canal	Extravilan	-	-	-	1996	1996
25	Mureș	Crăciunești	Comuna Crăciunești	38	850	Canal	Extravilan	-	-	-	1000	653
26	Mureș	Crăciunești	Comuna Crăciunești	38	De856	Drum	Extravilan	-	-	-	1261	1261
27	Mureș	Crăciunești	Comuna Crăciunești	38	857/4	Canal	Extravilan	-	-	-	1000	220
28	Mureș	Crăciunești	Comuna Crăciunești	39	De856	Drum	Extravilan	-	-	-	1261	519
29	Mureș	Crăciunești	Comuna Crăciunești	39	863/2	Canal	Extravilan	-	-	-	1000	229
30	Mureș	Crăciunești	Comuna Crăciunești	39	865	Canal	Extravilan	-	-	-	3263	3263
31	Mureș	Crăciunești	Comuna Crăciunești	39	865	Canal	Extravilan	-	-	-	3000	3000
32	Mureș	Crăciunești	Comuna Crăciunești	39	De868	Drum	Extravilan	-	-	-	1000	249
33	Mureș	Crăciunești	Comuna Crăciunești	44	920	Canal	Extravilan	-	-	-	1000	277
34	Mureș	Crăciunești	Comuna Crăciunești	44	906	Canal	Extravilan	-	-	-	1000	663
35	Mureș	Crăciunești	Comuna Crăciunești	43	908	Canal	Extravilan	-	-	-	1000	33
36	Mureș	Crăciunești	Comuna Crăciunești	43	890	Canal	Extravilan	-	-	-	1000	60
37	Mureș	Crăciunești	Comuna Crăciunești	43	De67	Drum	Extravilan	-	-	-	5265	5265

38	Mureș	Crăciunești	Comuna Crăciunești	40	887	Canal	Extravilan	-	-	1000	322
39	Mureș	Crăciunești	Comuna Crăciunești	40	812	Canal	Extravilan	-	-	1996	56
40	Mureș	Crăciunești	Comuna Crăciunești	40	812	Canal	Extravilan	-	-	1996	54
41	Mureș	Crăciunești	Comuna Crăciunești	42	887	Canal	Extravilan	-	-	1000	108
42	Mureș	Crăciunești	Comuna Crăciunești	42	887	Canal	Extravilan	-	-	1000	680
43	Mureș	Crăciunești	Comuna Crăciunești	42	887	Canal	Extravilan	-	-	1000	488
44	Mureș	Crăciunești	Comuna Crăciunești	42	888	Canal	Extravilan	-	-	1000	135
45	Mureș	Crăciunești	Comuna Crăciunești	42	887	Canal	Extravilan	-	-	1000	297
46	Mureș	Acățari	Comuna Acățari	46	De 1019	Drum	Extravilan	-	-	1000	253
47	Mureș	Acățari	Comuna Acățari	46	De 1024	Drum	Extravilan	-	-	1000	262
48	Mureș	Acățari	Comuna Acățari	45	De 64	Drum	Extravilan	-	-	4123	4123
49	Mureș	Acățari	Comuna Acățari	40	924	Canal	Extravilan	-	-	1790	1790
50	Mureș	Acățari	Comuna Acățari	40	928	Canal	Extravilan	-	-	1110	1110
51	Mureș	Acățari	Comuna Acățari	40	928	Canal	Extravilan	-	-	1110	557
52	Mureș	Acățari	Comuna Acățari	40	De 934	Drum	Extravilan	-	-	1000	735
53	Mureș	Acățari	Comuna Acățari	40	De 934	Drum	Extravilan	-	-	1000	60
54	Mureș	Acățari	Comuna Acățari	40	913	Canal	Extravilan	-	-	1000	16
55	Mureș	Acățari	Comuna Acățari	40	De 951	Drum	Extravilan	-	-	1067	1067
56	Mureș	Acățari	Comuna Acățari	32	772	Canal	Extravilan	-	-	1248	1248
57	Mureș	Acățari	Comuna Acățari	32	774	Canal	Extravilan	-	-	1000	174
58	Mureș	Acățari	Comuna Acățari	29	De 729	Drum	Extravilan	-	-	1358	1358

59	Mureș	Acățari	Comuna Acățari	28	De 721	Drum	Extravilan	-	-	-	1000	115
60	Mureș	Acățari	Comuna Acățari	28	De 721	Drum	Extravilan	-	-	-	1000	506
61	Mureș	Acățari	Comuna Acățari	39	De 908	Drum	Extravilan	-	-	-	2953	2953
62	Mureș	Acățari	Comuna Acățari	39	De 908	Drum	Extravilan	-	-	-	2953	192
63	Mureș	Acățari	Comuna Acățari	40	991	Canal	Extravilan	-	-	-	1000	100
64	Mureș	Acățari	Comuna Acățari	40	De 991	Drum	Extravilan	-	-	-	1000	102
65	Mureș	Acățari	Comuna Acățari	40	De 928	Drum	Extravilan	-	-	-	1000	156
66	Mureș	Acățari	Comuna Acățari	61	Hc 61	Canal	Extravilan	-	-	-	1000	292
67	Mureș	Acățari	Comuna Acățari	38	880	Canal	Extravilan	-	-	-	1713	1713
68	Mureș	Acățari	Comuna Acățari	37	De 862	Drum	Extravilan	-	-	-	2964	2964
69	Mureș	Acățari	Comuna Acățari	37	856	Canal	Extravilan	-	-	-	1403	1403
70	Mureș	Acățari	Comuna Acățari	69	1665	Canal	Extravilan	-	-	-	5760	5760
71	Mureș	Acățari	Comuna Acățari	69	Hc 69	Canal	Extravilan	-	-	-	1672	1672
72	Mureș	Acățari	Comuna Acățari	70	De 41	Drum	Extravilan/Intravilan	-	-	-	8309	8309
73	Mureș	Acățari	Comuna Acățari	70	Hc 70	Canal	Extravilan	-	-	-	1000	43
74	Mureș	Acățari	Comuna Acățari	7	1699	Canal	Extravilan	-	-	-	1000	37
75	Mureș	Acățari	Comuna Acățari	7	De 928	Drum	Extravilan	-	-	-	1923	1923
76	Mureș	Acățari	Comuna Acățari	7	De 1713	Drum	Extravilan	-	-	-	1000	294
77	Mureș	Acățari	Comuna Acățari	7	1717	Canal	Extravilan	-	-	-	1000	287
78	Mureș	Acățari	Comuna Acățari	46	1722	Canal	Extravilan	-	-	-	1000	222
79	Mureș	Păștreni	Comuna Păștreni	45	974	Canal	Extravilan	-	-	-	2437	2437

80	Mureș	Păștăreni	Comuna Păștăreni	45	981	Canal	Extavilan	-	-	-	1000	917
81	Mureș	Păștăreni	Comuna Păștăreni	45	De 971	Drum	Extavilan	-	-	-	1000	940
82	Mureș	Păștăreni	Comuna Păștăreni	45	Ccn 968	Canal	Extavilan	-	-	-	1000	425
83	Mureș	Păștăreni	Comuna Păștăreni	45	Ccn 967	Canal	Extavilan	-	-	-	1000	551
84	Mureș	Păștăreni	Comuna Păștăreni	43	De 981	Drum	Extavilan	-	-	-	1102	1102
85	Mureș	Păștăreni	Comuna Păștăreni	43	959	Canal	Extavilan	-	-	-	1000	288
86	Mureș	Păștăreni	Comuna Păștăreni	43	956	Canal	Extavilan	-	-	-	1000	209
87	Mureș	Păștăreni	Comuna Păștăreni	43	De 957	Drum	Extavilan	-	-	-	1000	235
88	Mureș	Păștăreni	Comuna Păștăreni	43	952	Canal	Extavilan	-	-	-	1000	202
89	Mureș	Păștăreni	Comuna Păștăreni	43	DC 42	Drum	Intravilan/Extavilan	-	-	-	5541	5541
90	Mureș	Păștăreni	Comuna Păștăreni	43	DC 42	Drum	Intravilan/Extavilan	-	-	-	5541	1038
91	Mureș	Păștăreni	Comuna Păștăreni	43	DC 42	Drum	Intravilan/Extavilan	-	-	-	5541	323
92	Mureș	Păștăreni	Comuna Păștăreni	43	758	Canal	Extavilan	-	-	-	1000	66
93	Mureș	Păștăreni	Comuna Păștăreni	43	743/1	Canal	Extavilan	-	-	-	1000	155
94	Mureș	Păștăreni	Comuna Păștăreni	43	760/1	Canal	Extavilan	-	-	-	1000	116

116	Mureș	Miercurea Nirajului	Oras Miercurea Nirajului	51	De 2816	Drum	Extravilan	-	-	4144	4144
117	Mureș	Miercurea Nirajului	Oras Miercurea Nirajului	51	De 2813	Drum	Extravilan	-	-	532	1000
118	Mureș	Miercurea Nirajului	Oras Miercurea Nirajului	79	De 2748	Drum	Extravilan	-	-	535	1000
119	Mureș	Miercurea Nirajului	Oras Miercurea Nirajului	79	2761	Faneata	Extravilan	-	-	1017	1017
120	Mureș	Miercurea Nirajului	Oras Miercurea Nirajului	78	2745	Arabil	Extravilan	-	-	249	1700
TOTAL:											122678

EDITOR: PARLAMENTUL ROMÂNIEI — CAMERA DEPUTAȚILOR



„Monitorul Oficial” R.A., Str. Parcului nr. 65, sectorul 1, București; 012329
C.I.F. RO427282, IBAN: RO55RNCB0082006711100001 BCR
și IBAN: RO12TREZ7005069XXX000531 DTCPMB (alocat numai persoanelor juridice bugetare)
Tel. 021.318.51.29/150, fax 021.318.51.15, e-mail: marketing@ramo.ro, www.monitoruloficial.ro
Adresa Centrului pentru relații cu publicul este: șos. Panduri nr. 1, bloc P33, sectorul 5, București; 050651.
Tel. 021.401.00.73, 021.401.00.78, e-mail: concursurifp@ramo.ro, convocariaga@ramo.ro
Pentru publicări, încărcați actele pe site, la: <https://www.monitoruloficial.ro>, secțiunea Publicări.

